

PRENSA

Zendoor, la clave para el buen sueño, con Narval Pharma

Por: Redacción

28 agosto 2023

De acuerdo a la Sociedad Española de Neurología, 5 de cada 10 adultos no duermen bien. Además, señalan que alrededor de cuatro millones de españoles tienen algún trastorno grave del sueño o insomnio crónico. Estos datos fueron recogidos en el año 2020, sin embargo, se estima que actualmente los resultados podrían ser peores. Como consecuencia, un porcentaje de la población puede presentar problemas en el estado de ánimo, enfermedades cardiovasculares o diferentes dolencias. Para evitar estos problemas, se recomienda el uso de complementos del descanso como [Zendoor](#) de [Narval Pharma](#).

Zendoor, un aliado para el sueño reparador

Cuando una persona no logra dormir las horas suficientes o duerme mal, la rutina se hace más difícil de cumplir. Además, se pueden desarrollar otros problemas de salud. Por esta razón, conseguir un sueño reparador es clave para mejorar el rendimiento en diversas áreas de la vida.

Para lograrlo, el individuo debe evaluar el estado de insomnio. Si se trata de un problema crónico, es necesario visitar a un especialista. Por otra parte, si es un síntoma transitorio o tiene poco tiempo, el mercado cuenta con diversos productos para mejorar el sueño. Entre los complementos alimenticios con dicha función destaca Zendoor. Se trata de un producto compuesto por ingredientes naturales como la melisa, la pasiflora, valeriana y la amapola de california. Asimismo, contiene vitaminas B6, B9 y B12.

Configurar cookies

La mayoría de los trastornos del sueño se deben a altos niveles de tensión y nerviosismo acumulados en el cuerpo. Por ello, Zendoor tiene un funcionamiento de dos capas. La capa externa libera sus componentes en el organismo, ayudando a promover el sueño, mientras que la capa interna se ocupa de prolongar el sueño sin interrupciones a lo largo de la noche. De esta manera, **la persona puede despertar al día siguiente con una placentera sensación de bienestar.**

Además de ayudar con problemas de insomnio, **puede usarse cuando se padece *jet lag*** o problemas para dormir a causa de alguna preocupación. Cabe destacar que **no se requiere receta médica** para su consumo.

¿Dónde conseguir Zendoor?

Narval Pharma es una empresa reconocida en el sector médico y farmacéutico por el desarrollo y comercialización de cosméticos y nutracéuticos hechos con ingredientes naturales. Cada uno de sus productos se caracteriza por estar basados en una amplia etapa de investigación médica y estudios científicos. Además, pasan por un proceso de fabricación que **garantiza su calidad y seguridad.**

Y no solo crean productos efectivos, Narval Pharma garantiza que todas sus acciones tengan **poco impacto en el medioambiente, redu**

Configurar cookies

ecológica. Asimismo, la empresa se rige por las normas GMP (Good Manufacturing Practice) y el sistema HACCP. De esta manera, transmiten **mayor confianza, responsabilidad y compromiso** a los consumidores.

En la actualidad, diversos productos con ingredientes naturales permiten alcanzar estados óptimos de bienestar y salud. No obstante, es necesario buscar proveedores certificados.

ACTUALIDAD

Zendoor, la clave para el buen sueño, de la mano de Narval Pharma



Por
Publicado
1 día



De acuerdo a la Sociedad Española de Neurología, 5 de cada 10 adultos no duermen bien.

Además, señalan que alrededor de cuatro millones de españoles tienen algún trastorno grave del sueño o insomnio crónico. Estos datos fueron recogidos en el año 2020, sin embargo, se estima que

ADVERTISEMENT

ENVIA TU CV A
consulting@visionnxt.es

LAS MEJORES EMPRESAS DE MADRID

BUSCAN TALENTO COMO EL

DEVELOPERS .NET / JAVA

empñid... bannernack

actualmente los resultados podrían ser peores. Como consecuencia, un porcentaje de la población puede presentar problemas en el estado de ánimo, enfermedades cardiovasculares o diferentes dolencias. Para evitar estos problemas, se recomienda el uso de complementos del descanso como [Zendoor](#) de [Narval Pharma](#).

Zendoor, un aliado para el sueño reparador

Cuando una persona no logra dormir las horas suficientes o duerme mal, la rutina se hace más difícil de cumplir. Además, se pueden desarrollar otros problemas de salud. Por esta razón, conseguir un sueño reparador es clave para mejorar el rendimiento en diversas áreas de la vida.

Para lograrlo, el individuo debe evaluar el estado de insomnio. Si se trata de un problema crónico, es necesario visitar a un especialista.

Por otra parte, si es un síntoma transitorio o tiene poco tiempo, el mercado cuenta con diversos productos para mejorar el sueño. Entre los complementos alimenticios con dicha función destaca Zendoor. Se trata de un producto compuesto por ingredientes naturales como la melisa, la pasiflora, valeriana y la amapola de california. Asimismo, contiene vitaminas B6, B9 y B12.

La mayoría de los trastornos del sueño se deben a altos niveles de tensión y nerviosismo acumulados en el cuerpo. Por ello, Zendoor tiene un funcionamiento de dos capas. La capa externa libera sus componentes en el organismo, ayudando a promover el sueño, mientras que la capa interna se ocupa de prolongar el sueño sin interrupciones a lo largo de la noche. De esta manera, la persona puede despertar al día siguiente con una placentera sensación de bienestar.

Además de ayudar con problemas de insomnio, puede usarse cuando se padece *jet lag* o problemas para dormir a causa de alguna preocupación. Cabe destacar que no se requiere receta médica para su consumo.

¿Dónde conseguir Zendoor?

Narval Pharma es una empresa reconocida en el sector médico y farmacéutico por el desarrollo y comercialización de cosméticos y nutracéuticos hechos con ingredientes naturales. Cada uno de sus productos se caracteriza por estar basados en una amplia etapa de investigación médica y estudios científicos. Además, pasan por un proceso de fabricación que **garantiza su calidad y seguridad.**

Y no solo crean productos efectivos, Narval Pharma garantiza que todas sus acciones tengan **poco impacto en el medioambiente, reduciendo su huella ecológica.** Asimismo, la empresa se rige por las normas GMP (Good Manufacturing Practice) y el sistema HACCP. De esta manera, transmiten **mayor confianza, responsabilidad y compromiso** a los consumidores.

En la actualidad, diversos productos con ingredientes naturales permiten alcanzar estados óptimos de bienestar v

salud. No obstante, es necesario
buscar proveedores certificados.

En esta publicación

TECNOBITT

INTERNET STARTUPS MÓVILES
GADGETS CIENCIA SOFTWARE

Contáctanos +34 911 199 701 Enviar
notas de prensa info@tecnobitt.com

Copyright © 2020 Tecnobitt.
Diseñado por Roostel Network
Solutions, powered by Roostel.



El Día Mundial del Alzheimer, una ocasión para concienciar sobre esta enfermedad

Por: Redacción

28 agosto 2023

Según datos de la Sociedad Española de Neurología (SEN), en España hay alrededor de 800.000 personas con alzhéimer. Además, en este país se diagnostican 40.000 nuevos casos por año. Sin embargo, el 80 % de las personas que manifiestan síntomas leves y padecen esta enfermedad todavía no ha sido diagnosticado.

Con respecto a esto, para generar una mayor concienciación y reivindicar mejoras para esta enfermedad, la Organización Mundial de la Salud (OMS) celebra el **Día Mundial del Alzheimer** el 21 de septiembre. **INIMA Rehabilitación** se adhiere a esta iniciativa para que más personas puedan acceder a las terapias necesarias para retrasar el deterioro que ocasiona esta patología.

Situación actual del alzhéimer

El alzhéimer es una enfermedad que produce una **degeneración progresiva de las neuronas, disminuyendo la masa cerebral y provocando un deterioro cognitivo**, que se puede manifestar en dificultades en el lenguaje, menor capacidad de resolución de problemas sencillos y desorientación.

La ciencia aún no ha descubierto una cura para esta enfermedad, aunque sí **hay distintas rutinas y actividades que pueden llevarse adelante para retrasar su avance**. Además, en las primeras fases de esta patología, se pueden recetar algunos medicamentos para **combatir los síntomas**.

Configurar cookies

Por lo general, cuando los síntomas aparecen y son concretos, la persona afectada comienza a volverse más dependiente, hasta llegar al punto en el que la asistencia de un cuidador resulta imprescindible. Por sus características, esta enfermedad no solo afecta al paciente que la sufre, sino también a todo su entorno social y familiar.

Tampoco se conocen las causas del alzhéimer, aunque sí se sabe que **las primeras lesiones en la región cerebral del hipocampo pueden aparecer 15 o 20 años antes que los síntomas**. Desde allí se extienden a otras áreas del cerebro.

Estimulación cognitiva para detener el avance del alzhéimer

Entre las terapias a domicilio que ofrece INIMA Rehabilitación, se encuentra el servicio de estimulación cognitiva. Estas sesiones consisten en el desarrollo de **actividades estructuradas que sirven para mantener el funcionamiento cognitivo, favoreciendo la memoria, la atención y la orientación**. Los pacientes que reciben este apoyo también son guiados para iniciar, secuenciar y finalizar diversas tareas.

Los servicios que brinda esta empresa son personalizados

Configurar cookies

sesiones **se pueden ajustar a las funciones cognitivas de cada paciente.** Además, las actividades de estimulación cognitiva se pueden combinar fácilmente con otros ejercicios y terapias, ya que se ofrecen a domicilio.

INIMA Rehabilitación se adhiere a la celebración del Día Mundial Alzheimer e insta a la difusión de las necesidades reales de los enfermos para poder ofrecer mejores terapias de estimulación. De esta manera, es posible ralentizar el progreso de la enfermedad y proveer una mejor calidad de vida a los pacientes.

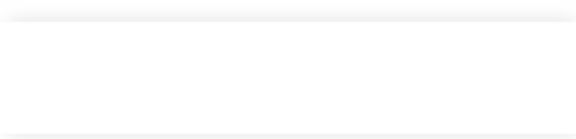

Hoy es 29/8/2023 y la hora es 11:55:34

Inicio Envía tu noticia Publicidad

[INICIO](#)
[TEMAS](#)
[MUNICIPIOS](#)
[CLIMA EN LA PALMA](#)
[MÁS...](#)
[PUBLICIDAD](#)
[VÍDEOS](#)
[BAJADA](#)
[TIENDA](#)
[BUSCADOR WEB](#)

Inicio > Regional > El Consejo de Gobierno aprueba 18 nuevos nombramientos en Canarias

El Consejo de Gobierno aprueba 18 nuevos nombramientos en Canarias

agosto 28, 2023



El Consejo de Gobierno aprueba 18 nuevos nombramientos en Canarias

El Consejo de Gobierno de Canarias ha aprobado hoy, lunes, en su reunión celebrada en Las Palmas de Gran Canaria, una serie de dieciocho nuevos nombramientos que se integran en el equipo ejecutivo de la Comunidad Autónoma de Canarias. Son los nombramientos siguientes:

PRESIDENCIA DEL GOBIERNO.

Jose Luis Perestelo.

Viceconsejero de Acción Exterior.

Luis Padilla Macabeo.

Director general de Relaciones con África.

CONSEJERÍA DE ECONOMÍA, INDUSTRIA, COMERCIO Y AUTÓNOMOS.

Manuel Alexis Oliva Hernández.

Director general de Promoción y Diversificación Económica.

María Azucena Solano Barroso.

Directora general de Autónomos.

Ana María Zurita Expósito.

Directora general de Industria.

CONSEJERÍA DE EDUCACIÓN, FORMACIÓN PROFESIONAL, ACTIVIDAD FÍSICA Y DEPORTES.

Carolina León Martínez.

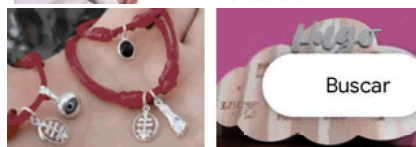

Enamorados de las cosas únicas



DESTACADO



El Cabildo se compromete a realizar mejoras en las infraestructuras de San Andrés y Sauces

agosto 28, 2023

AGENDA DE LA PALMA

AGENDA EVENTOS LA PALMA:

- La Unión Deportiva Las Palmas visita La Palma para disputar un encuentro ante el Club Deportivo Atlético Paso
- Fred. Olsen Express realizará una acción de limpieza de litoral y fondos marinos en Los Cancajos, La Palma
- Programa de las Fiestas Patronales en Honor a Nuestra Señora de Montserrat 2023 en San Andrés y Sauces
- II Festival "El Barco" en Santa Cruz de La Palma
- La Doma Clásica llega a El Paso con un curso formativo para los amantes de la equitación

LO MÁS VISTO

Juan Fernando: Sembró y merecía recoger
agosto 23, 2023

Café Quijano conquistó ayer la plaza de Montserrat en San Andrés y

LO MÁS VISTO

Directora General de Administración de Centros, Esclanización y Servicios Complementarios.
Juan Fernando Sombro y me podrías recoger
DE POLÍTICA TERRITORIAL, COHESIÓN TEF
agosto 23, 2023
Marcos Lorenzo Martín.

Café Quijano conquistó ayer la plaza
ro de Conexión Territorial y Aguas.
Sauces
agosto 27, 2023
CONSEJERÍA DE TURISMO Y EMPLEO.

Isabel León Villalobos.

Crafted with ❤️ by [TemplatesYard](#) | Distributed by [GooYaabi Themes](#) - **Mundolapalma** 21 años contigo.
Viceconsejera de Empleo.

CONSEJERÍA DE TRANSICIÓN ECOLÓGICA Y ENERGÍA. [Configuración de la privacidad y las cookies](#) Gestionado por Google Cumple el TCF

Julicta Schallenberg Rodríguez.

Viceconsejera de Transición Ecológica, Lucha contra el Cambio Climático y Energía.

Ángel Pablo Montañés Ríos.

Director general de Transición Ecológica y Lucha contra el Cambio Climático.

CONSEJERÍA DE BIENESTAR SOCIAL, IGUALDAD, JUVENTUD, INFANCIA Y FAMILIAS.

María de los Ángeles Bogas Gálvez.

Secretaria General Técnica.

CONSEJERÍA DE SANIDAD.

Adasat Goya González.

Gerente del Hospital Universitario de Canarias.

Pablo Eguia del Río.

Gerente de Servicios Sanitarios en Lanzarote.

Rafael Luis Martín Domínguez.

Director de área de Salud de Tenerife.

Eva Ravelo González.

Directora de área de Salud de La Gomera.

Esther Machín Henríquez.

Directora de área de Salud de Lanzarote.

Cecilia Sánchez Rodríguez.

Directora de área de Salud de La Palma.

CONSEJERÍA DE AGRICULTURA, GANADERÍA, PESCA Y SOBERANÍA ALIMENTARIA.

Juan Armiche Ramos Quintero.

Director general de Pesca.

Reseñas biográficas.

PRESIDENCIA DEL GOBIERNO.

LA PALMA TEMAS

- Noticias
- Agenda
- Regional
- Deportes
- Cultura
- Volcán La Palma
- Sociedad
- Cursos
- Avisos
- Sucesos
- Programas
- Transvulcania
- Concursos
- Opinion
- Pandemia
- Empleo
- Indianos
- Bajada de La Virgen
- Incendios
- Semana Santa
- Historia
- Rincones
- Foto

Sauces

NOTICIAS POR MUNICIPIOS

- Barlovento
- Breña Baja
- Fuencaliente
- Los Llanos de Aridane
- Puntallana
- Santa Cruz de La Palma
- Tijarafe
- Fiesta en honor a Nuestra Señora c
Perpetuo Socorro 2023 - Breña Baj
El Paso
agosto 09, 2023
Garafia
- Puntagorda
- Los Llanos de Aridane desaconseja
bañarse en el mar de Sañudo
agosto 09, 2023
- San Andrés y Sacalco Verd
por la preparación de boom de
microalgas
Villa de Mazo
agosto 23, 2023

Un vehículo volcó esta madrugada
Barlovento

agosto 23, 2023 [Avisos Legales](#) [Contacto](#)

Un vehículo e
madrugada
agosto 23, 2023

Buscar

RECOMENDAMOS



YDRAY: LA ALTERNATIVA A WETRANSFER PARA ENVIAR ARCHIVOS GRANDES DE HASTA 10 GB DE FORMA SEGURA

Ydray: La alternativa a Wetransfer para enviar archivos grandes c hasta...
Ago - 29 - 2023 | [Más](#)



¡MI ORDENADOR ARRANCA CON LA HO EQUIVOCADA! ¿CÓMO SOLUCIONARLO

¡Mi ordenador arranca con la hora equivocada! ¿Cómo solucionarlo? ¡Hola a...
Ago - 23 - 2023 | [Más](#)

REDES

Síguenos en:



Translate: [EN](#) / [GE](#) / [FR](#)

30826 publicaciones y 66 comentarios desde Diciembre 2015



Jose Luis Perestelo.

Viceconsejero de Acción Exterior.

San Andrés y Sauces (La Palma), 1956. Estudió Magisterio en la Universidad de La Laguna. Ha ejercido su profesión como maestro de educación básica en colegios de las localidades de Breña Baja, La Matanza, Valle de San Lorenzo, Barlovento, San Andrés y Sauces y Garafía, donde impartió clases en la escuela unitaria de educación básica. Ha sido presidente del Cabildo Insular de La Palma, donde también fue consejero insular. En su trayectoria política fue concejal en el Ayuntamiento de San Andrés y Sauces, senador y diputado nacional en el Congreso y diputado autonómico en el Parlamento de Canarias.

Luis Padilla Macabeo.

Director general de Relaciones con África.

Licenciado en Ciencias Económicas, especialidad en economía regional, por la Universidad de La Laguna. Diploma Advanced European Studies del Colegio de Europa (Bruselas) y diplomado en el Programa de Alta Dirección Empresarial del Instituto Internacional San Telmo IESE. Ha sido viceconsejero de Acción Exterior y de Hacienda y Planificación del Gobierno de Canarias, consejero principal para cooperación con regiones de África en el Centro de Desarrollo de la OCDE y consejero de OCDE para cooperación con regiones de África y América Latina, en el Centro de Desarrollo. También ha ejercido como secretario general de Casa África, director general de Proexca, gerente del Patronato de Turismo de Gran Canaria y delegado del ICEX en Las Palmas de Gran Canaria.

CONSEJERÍA DE ECONOMÍA, INDUSTRIA, COMERCIO Y AUTÓNOMOS.

Manuel Alexis Oliva Hernández.

Director general de Promoción y Diversificación Económica.

Licenciado en Ciencias Económicas y Empresariales, especialidad en Política Monetaria y Sector Público, por la Universidad Complutense de Madrid. Máster en MBA por la Madrid Business School de la Universidad de Houston y máster en Asesoría Fiscal por la Escuela de Empresas de Tenerife. Curso de Formación Teórica de Acceso a la Auditoría por la Universidad Carlos III de Madrid y curso de Comercio Exterior en la Cámara de Comercio de Santa Cruz de Tenerife. Ha ejercido asesor fiscal y economista en A.T. Asesores y ha sido director-gerente de la Sociedad de Desarrollo de Santa Cruz de Tenerife. Miembro de los consejos de administración de empresas relacionadas con distribución de agua abasto público, y distribución de hidrocarburos. También ha sido director general adjunto y director administrativo financiero del Grupo Cocarmen.

María Azucena Solano Barroso.

Directora general de Autónomos.

Diplomada en Arquitectura Técnica por la Escuela Universitaria de Arquitectura Técnica de la Universidad de Granada y titulada como técnico superior en Prevención de Riesgos Laborales en diferentes especialidades, así como coordinadora de Seguridad y Salud en Obras. Posee amplia formación y trayectoria profesional en el ámbito de la consultoría de I+D+i y digitalización. Experta en Auditoría y Certificación de sistemas de eficiencia energética de edificios. Durante los últimos años ha ocupado el cargo de gerente de la Asociación de Jóvenes Empresarios de Canarias (AJE) en coordinación y gestión de proyectos.

Ana María Zurita Expósito.

Directora general de Industria.

Arquitecta por la Escuela Técnica Superior de Arquitectura de Las Palmas, especialidades en Edificación, Urbanismo y Gestión del Territorio. Cursó el PADE (Programa de Alta Dirección de Empresas) por el IESE Business School de la Universidad de Navarra. Desde 1993 es funcionaria de carrera en el Ayuntamiento de Santa Cruz de Tenerife. Desde 1998 ha desarrollado su carrera profesional en la firma ZOC Arquitectos para la creación de proyectos de arquitectura, urbanismo y planificación territorial. En su trayectoria política fue diputada nacional en el Congreso entre 2016 y mayo de 2023, donde ejerció como portavoz nacional de Vivienda y de Transportes, Movilidad y Agenda Urbana del Grupo Popular. Secretaria de la Comisión de Igualdad y vocal en la Comisión Mixta de la Unión Europea, vocal de la Comisión Mixta Congreso-Senado para la Unión Europea y secretaria nacional de Vivienda del Partido Popular.

CONSEJERÍA DE EDUCACIÓN, FORMACIÓN PROFESIONAL, ACTIVIDAD FÍSICA Y DEPORTES.

Buscar

Carolina León Martínez.

Directora general de Administración de Centros, Escolarización y Servicios Complementarios.

Licenciada en Derecho por la Universidad Alfonso X El Sabio de Madrid (2004), máster en Desarrollo Directivo, Inteligencia Emocional y Coaching de Equipos por EAE Business School (2016) y máster de Prácticas Jurídicas en el Colegio de Abogados de Las Palmas de Gran Canaria (2009). Título oficial de Mediador de Seguros B1 (2017) y máster en Mediación Familiar por la ULPGC. Abogada y formadora en habilidades directivas, ha sido directora regional de Tractio Risk y coordinadora de Programas en EAE Business School. Ha ejercido la abogacía en el bufete León Fernández & De la Rosa (2006-2023) y anteriormente ejerció en Murcia y Las Palmas de Gran Canaria. En el ámbito político, entre 2016 y 2017 fue concejal del Ayuntamiento de Las Palmas de Gran Canaria.

Buscar

CONSEJERÍA DE POLÍTICA TERRITORIAL, COHESIÓN TERRITORIAL Y AGUAS.

Marcos Lorenzo Martín.

Viceconsejero de Cohesión Territorial y Aguas.

Licenciado en Historia por la Universidad de La Laguna. Estudios de tercer grado en la especialidad de Arqueología. En 2003 forma parte del Ayuntamiento de Tifaraje (La Palma), donde desarrolla tareas como tercer teniente de alcalde, tesorero y concejal de Agricultura, Ganadería y Medio Ambiente, Empleo y Desarrollo, Turismo, Patrimonio y Artesanía. En 2007 se convierte el alcalde de Tifaraje y, entre 2019 y 2023, participa en la Comisión Ejecutiva de la Federación Canaria de Municipios (Fecam).

CONSEJERÍA DE TURISMO Y EMPLEO.

Isabel León Villalobos.

Viceconsejera de Empleo.

Licenciada en Ciencias Económicas y Empresariales por la Universidad de La Laguna. Funcionaria de carrera del Cuerpo Superior de Administradores, escala Administradores Generales, de la Comunidad Autónoma de Canarias. Ha ejercido como secretaria general técnica de la Consejería de Sanidad (2020-2023), interventora delegada del Servicio Canario de la Salud en la Intervención General de la Consejería de Hacienda (2017-2020), jefa de Servicio de Información Empresarial en la DG de Promoción Económica de la Consejería de Economía y Hacienda (2013-2015), jefa de Servicio de Apoyo y coordinación al dialogo social y gestión económica en la DG de Trabajo de la Consejería de Empleo, Industria y Comercio (2010-2013 y 2015-2017). También fue jefa de Servicio de Asuntos Generales y Gestión Económica en la DG de Trabajo de la Consejería de Empleo y Asuntos Sociales (2006-2010) y jefa de Sanciones en la DG de Trabajo entre noviembre de 2005 y abril de 2006.

CONSEJERÍA DE TRANSICIÓN ECOLÓGICA Y ENERGÍA.

Julieta Schallenberg Rodríguez.

Viceconsejera de Transición Ecológica, Lucha contra el Cambio Climático y Energía.

Doctora e Ingeniera Industrial con tesis doctoral sobre Evolución energética y perspectivas de implantación de renovables en Canarias. Mecanismos de incentivos. Profesora titular de la Escuela de Ingenieros Industriales y Civiles. Directora de Infraestructuras Científicas de la ULPGC. Directora del Máster propio en Energías Renovables y Transición Energética de la ULPGC. Trabaja desde hace 25 años en los ámbitos de las energías renovables y transición energética y desde hace 15 años es profesora de la ULPGC. Investigadora del Grupo de Investigación en Energías Renovables de la ULPGC, coordina las líneas de investigación de energías renovables marinas y energía

solar. Anteriormente trabajó en el Instituto Tecnológico de Canarias durante trece años y un año en el Solar Institut Jülich (Alemania). Ha sido miembro del Comité Asesor a la Comisión Europea en materia de energía y actualmente y es miembro del Comité de Expertos para el Cambio Climático, Economía Azul y Economía Circular del Gobierno de Canarias. Evaluadora de proyectos como experta independiente para la Comisión Europea desde 2005.

Ángel Pablo Montañés Ríos.

Director general de Transición Ecológica y Lucha contra el Cambio Climático.

Se formó como ingeniero agrónomo en la Universidad de La Laguna y en Ingeniería Técnica Agrícola, especialidad en Hortofruticultura y Jardinería, en la ULL. Desde 2019 desarrolla su carrera profesional en el Grupo Tragsa con sede en Tenerife. Ha desempeñado funciones de técnico en gestión de obras y servicios en Parques Nacionales, centros de acogida de personas migrantes del Ministerio de Inclusión, servicios sociales y migraciones, así como servicios de limpieza de la Consejería de Sanidad del Gobierno de Canarias. Entre 2015 y 2019 fue concejal de Servicios Generales, Obras e Industria en el Ayuntamiento de Puerto de la Cruz, municipio en el que también ejerció como responsable de la sección comercial del Consorcio Urbanístico para la Rehabilitación de Puerto de la Cruz. Entre 2006 y 2007 fue ingeniero técnico de la Red telecontrolada de distribución de agua para riego en Los Llanos de Aridane (La Palma).

Buscar

CONSEJERÍA DE BIENESTAR SOCIAL, IGUALDAD, JUVENTUD, INFANCIA Y FAMILIAS.

María de los Ángeles Bogas Gálvez.

Secretaría General Técnica.

Licenciada en Derecho por la Universidad Complutense de Madrid. Su trayectoria profesional se ha desarrollado esencialmente en la Administración Pública Canaria, a la que accede como funcionaria del Cuerpo Superior de Administradores, escala Administradores Generales, el 17 de julio de 1984. En septiembre de 1996, fue nombrada Asesor Jurídico del Gabinete del Presidente del Gobierno de Canarias por un decreto del mismo, el 1 de octubre de ese año, actividad que desempeña durante tres años, posteriormente es nombrada Secretaria General Técnica de la Consejería de Educación, Cultura y Deportes, cargo que desempeña desde 1999 hasta 2005, fecha en la que pasa a ocupar la Secretaría General Técnica de la Consejería de Presidencia, Justicia y Seguridad desde el 17 de julio de 2005 hasta el 12 de julio de 2011, que es nombrada Secretaria General de Presidencia del Gobierno, cargo que ha desempeñado hasta el 21 de julio de 2015, fecha en la que es nombrada Secretaria General Técnica de la Consejería de Educación y Universidades, cargo que desempeña hasta el 25 de julio de 2019.

CONSEJERÍA DE SANIDAD.

Adasat Goya González.

Gerente del Hospital Universitario de Canarias.

El Sauzal (Tenerife), 1981. Licenciado en Economía por la Universidad de La Laguna. Opositor a la escala habilitados nacionales de Interventores-Tesoreros en Administraciones Públicas Locales en el procedimiento de 2006. Estudiante de Segundo ciclo de la Licenciatura de Administración y Dirección de Empresas (actualmente Grado). En su trayectoria profesional ha desarrollado tareas como consejero delgado de Servicios Municipales en la empresa El Sauzal desde 2007. En el ámbito político, entre 2007 y 2023 ha ejercido como concejal de Economía y Hacienda, Policía, Protección Civil, Transportes y Empresa Municipal en el Ayuntamiento de El Sauzal. Estibador Puertos de Tenerife en Sestife CPE desde 2006, fue coordinador de la Terminal de Contenedores de Tenerife.

Rafael Luis Martín Domínguez.

Director de área de Salud de Tenerife.

Licenciado en Ciencias Económicas y Empresariales por la Universidad de La Laguna. Programa de gestión directiva del Instituto de Empresa en IE Business School. En su trayectoria profesional ha ejercido como responsable de gestión de planta de envases de Tenerife de la sociedad insular Simpromi. También ha sido gerente de tratamiento y gestión ambiental en la firma Prezero Gestión de Residuos en Ferrovial Servicios, empleado de Registro de la Propiedad y de la Oficina Liquidadora del Registro de la Propiedad. En el ámbito de la enseñanza ha impartido docencia de cursos de Administrativo Personal, Administrativo Contable y Empleado de Oficina, organizados por ICFEM y MBA La Laguna.

Pablo Eguía del Río.

Gerente de Servicios Sanitarios en Lanzarote.

Licenciado en Medicina y Cirugía por la Universidad del País Vasco. Médico especialista en Neurología y en Medicina de Familia y Comunitaria. Máster en dirección de comunicación corporativa de EAE Business School. Ha cursado el programa de Dirección e Innovación en el sector salud del IE Business School. Ha sido presidente de la Sociedad Canaria de Neurología y miembro de la Junta Directiva de la Sociedad Española de Neurología. Desde 2008 ha ejercido como neurólogo y jefe de Neurología en el Hospital Doctor José Molina Orosa y como neurólogo en el Hospital Universitario de Gran Canaria Doctor Negrín, si bien antes ha desarrollado su labor en diferentes niveles asistenciales como en Atención Primaria y Urgencias Hospitalaria. Colaborador docente en la formación de especialistas en Neurología e investigador principal en varios estudios de investigación en el área de la Esclerosis Múltiple.

Eva Ravelo González.

Directora de área de Sanidad de La Gomera.

Licenciada en Pedagogía por la Universidad de La Laguna. Técnico superior en Educación Infantil en el IES Orotava y monitora socio-cultural en el CIP La Laguna. Entre 2005 y 2020 realizó cursos sobre intervención psicológica en situaciones de crisis y sobre herramientas de autor para la generación de materiales educativos web en la ULL. Cursó estudios de prevención de riesgos laborales psicosociales, auxiliar administrativo, dinamización de actividades infantiles y discapacidad, ofimática e inglés para atención al público. En los últimos años ha ejercido como técnica de educación infantil en el Ayuntamiento de Valle Gran Rey (La Gomera).

Esther Machín Henríquez.

Directora de área de Salud de Lanzarote.

Técnico profesional de Agencias de Viajes, también tiene formación en Creación y Gestión de Viajes y Eventos. Ha desarrollado su trayectoria profesional en el sector de la empresa privada vinculada con los viajes y la promoción turística en destino de productos elaborados en Canarias. En este sector ha trabajado en Viajes Timanfaya, Distribuciones LYC y Degustaciones Canarias, entre otras empresas. También ha colaborado en acciones y campañas de promoción del Cabildo Insular de Lanzarote.

Cecilia Sánchez Rodríguez.

Directora de área de Salud de La Palma.

Técnico Superior en Administración y Finanzas. Cuenta con formación complementaria en las especialidades de admisión, información y documentación clínica, prevención de riesgos laborales y normativa en procedimiento administrativo. En su trayectoria profesional ha ejercido las funciones de auxiliar administrativo en diversas entidades públicas y privadas como el Servicio Canario de la Salud y el Cabildo Insular de La Palma, donde hasta ahora formaba parte del servicio de Infraestructuras.

CONSEJERÍA DE AGRICULTURA, GANADERÍA, PESCA Y SOBERANÍA ALIMENTARIA.

Juan Armiche Ramos Quintero.

Director general de Pesca.

Licenciado en Ciencias Ambientales por la Universidad de Granada, es ingeniero técnico agrícola, especialidad en Hortofruticultura y Jardinería, por la Universidad de La Laguna. Funcionario de carrera del Cuerpo de Profesores de Enseñanza Secundaria de Canarias, en la especialidad de Biología y Geología. Es técnico superior en Prevención de Riesgos Laborales y certificado del nivel B-2 en inglés por EOI de Güímar. En su trayectoria profesional ha ejercido como coordinador técnico de Medio Ambiente, Residuos y Reciclaje en el Cabildo de El Hierro y director de Calidad, Medio Ambiente y Seguridad en la constructora Fronpeca, donde realizó gestión ambiental, coordinación y planificación de la actividad e implantación del sistema de gestión de calidad y medio ambiente. Tiene plaza como profesor de secundaria en Biología y Geología en el IES San Matías (Tenerife) y ha ejercido como productor audiovisual y organizador de certámenes culturales vinculados con la difusión de su especialidad.

Buscar



(<https://aptie.org/>)

PRINCIPALMARKETINGNEGOCIOSCOMUNICACIÓNTENDENCIAS



TENDENCIAS (<https://aptie.org/cat/noticias-sobre-tendencias/>)

Una ocasión para concienciar sobre la enfermedad es el Día Mundial del Alzheimer

🕒 Redacción 🕒 28 agosto 2023 (<https://aptie.org/2023/08/>)

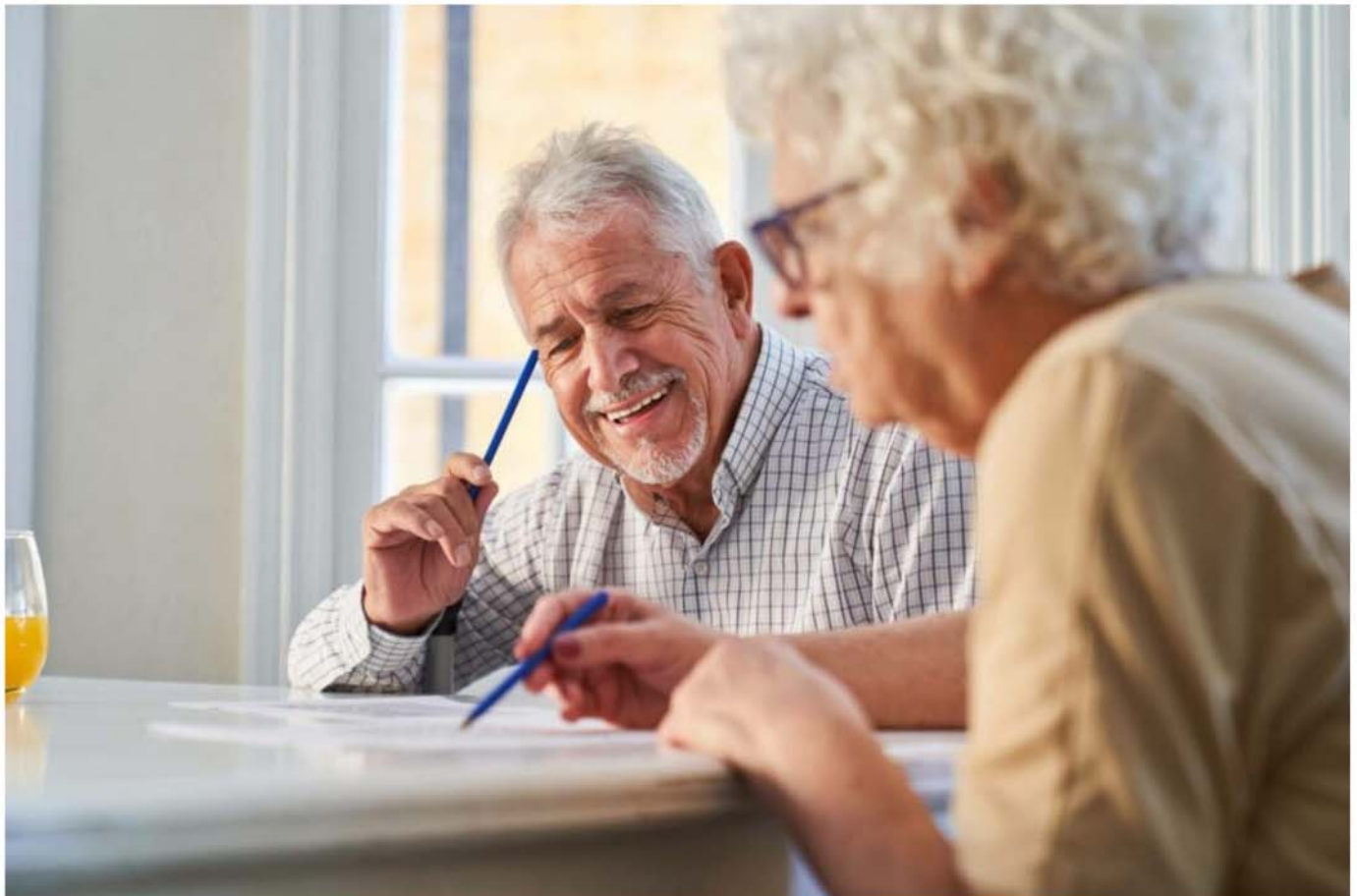

Según datos de la Sociedad Española de Neurología (SEN), en España hay alrededor

[Configurar cookies](#)

de 800.000 personas con alzhéimer. Además, en este país se diagnostican 40.000 nuevos casos por año. Sin embargo, el 80 % de las personas que manifiestan síntomas leves y padecen esta enfermedad todavía no ha sido diagnosticado.

Con respecto a esto, para generar una mayor concienciación y reivindicar mejoras para esta enfermedad, la Organización Mundial de la Salud (OMS) celebra el Día Mundial del Alzheimer (<https://www.inimarehabilitacion.com>) el 21 de septiembre. INIMA Rehabilitación (<https://www.inimarehabilitacion.com>) se adhiere a esta iniciativa para que más personas puedan acceder a las terapias necesarias para retrasar el deterioro que ocasiona esta patología.

Situación actual del alzhéimer

El alzhéimer es una enfermedad que produce una **degeneración progresiva de las neuronas, disminuyendo la masa cerebral y provocando un deterioro cognitivo**, que se puede manifestar en dificultades en el lenguaje, menor capacidad de resolución de problemas sencillos y desorientación.

La ciencia aún no ha descubierto una cura para esta enfermedad, aunque sí **hay distintas rutinas y actividades que pueden llevarse adelante para retrasar su avance**. Además, en las primeras fases de esta patología, se pueden recetar algunos medicamentos para **combatir los síntomas**.

Por lo general, cuando los síntomas aparecen y son concretos, la persona afectada comienza a volverse más dependiente, hasta llegar al punto en el que la asistencia de un cuidador resulta imprescindible. Por sus características, esta enfermedad no solo afecta al paciente que la sufre, sino también a todo su entorno social y familiar.

Tampoco se conocen las causas del alzhéimer, aunque sí se sabe que **las primeras lesiones en la región cerebral del hipocampo pueden aparecer 15 o 20 años antes que los síntomas**. Desde allí se extienden a otras áreas del cerebro.

Estimulación cognitiva para detener el avance del alzhéimer

Entre las terapias a domicilio que ofrece INIMA Rehabilitación, se encuentra el servicio de estimulación cognitiva. Estas sesiones consisten en el desarrollo de **actividades estructuradas que sirven para mantener el funcionamiento cognitivo, favoreciendo la memoria, la atención y la orientación**. Los pacientes que reciben

Configurar cookies

este apoyo también son guiados para iniciar, secuenciar y finalizar diversas tareas.

Los servicios que brinda esta empresa son personalizados, por lo que las sesiones **se pueden ajustar a las funciones cognitivas de cada paciente**. Además, las actividades de estimulación cognitiva se pueden combinar fácilmente con otros ejercicios y terapias, ya que se ofrecen a domicilio.

INIMA Rehabilitación se adhiere a la celebración del Día Mundial Alzheimer e insta a la difusión de las necesidades reales de los enfermos para poder ofrecer mejores terapias de estimulación. De esta manera, es posible ralentizar el progreso de la enfermedad y proveer una mejor calidad de vida a los pacientes.

Tags: Día Mundial Alzheimer (<https://aptie.org/et/dia-mundial-alzheimer/>), Inima Rehabilitación (<https://aptie.org/et/inima-rehabilitacion/>)

Más historias



TENDENCIAS (<https://aptie.org/cat/noticias-sobre-tendencias/>)

(<https://aptie.org/noticias-sobre-tendencias/comdiet-roig-laboratorios-ofrece-diferentes-productos-con-aceites-esenciales-puros/>)
Comdiet Roig Laboratorios ofrece diferentes productos con aceites esenciales puros
(<https://aptie.org/noticias-sobre-tendencias/comdiet-roig-laboratorios-ofrece-diferentes-productos-con-aceites-esenciales-puros/>)

Redacción 29 agosto 2023 (<https://aptie.org/2023/08/>)



TENDENCIAS (<https://aptie.org/cat/noticias-sobre-tendencias/>)

(<https://aptie.org/noticias-sobre-tendencias/donde-encontrar-una-empresa-fabricante-de-vinilos-para-coche-seyu-printing/>)
¿Dónde encontrar una empresa fabricante de vinilos para coche? SEVU Printing
(<https://aptie.org/noticias-sobre-tendencias/donde-encontrar-una-empresa-fabricante-de-vinilos-para-coche-seyu-printing/>)

el Diario de Jerez



Una ocasión para concienciar sobre la enfermedad es el Día Mundial del Alzheimer

Equipo de Redacción por **Equipo de Redacción** — agosto 28, 2023 en **Actualidad, Sociedad**

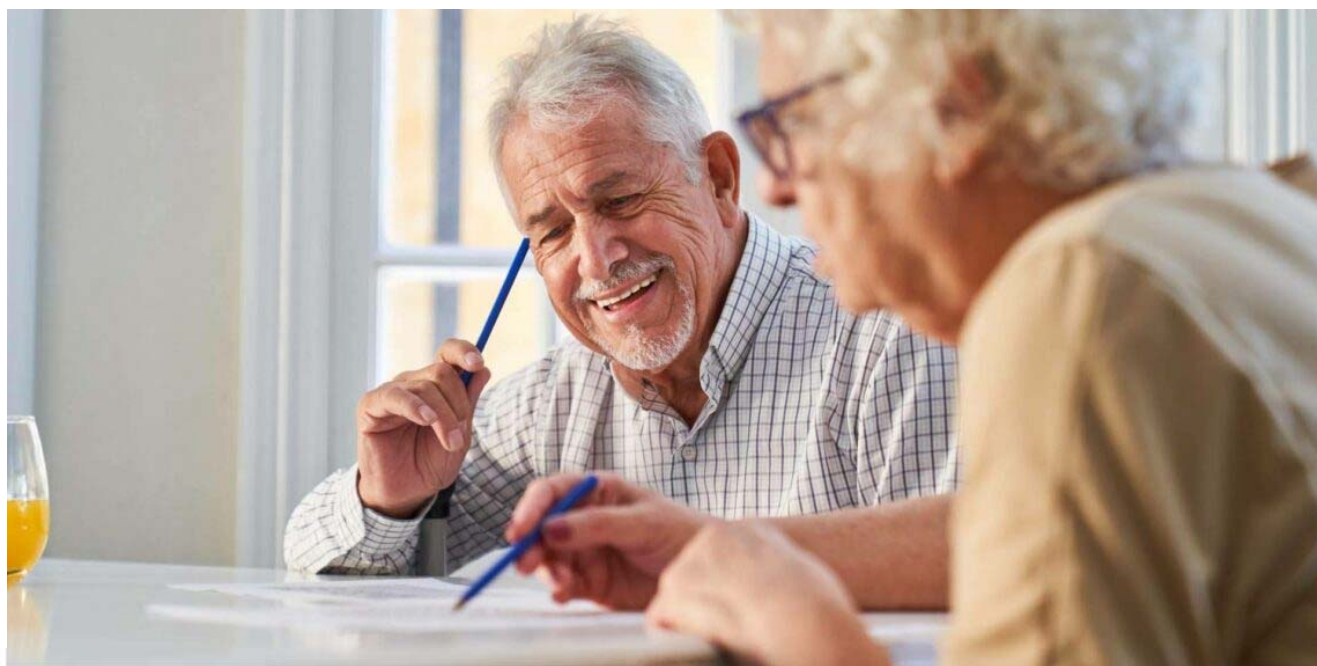

Usamos cookies en nuestro sitio web para brindarle la experiencia más relevante al recordar sus preferencias y repetir las visitas. Al hacer clic en "Aceptar", acepta el uso de TODAS las cookies.

[Configurar cookies](#)

[Aceptar](#)

 [Comparte en Twitter](#)



Neurología (SEN), en España hay alrededor de
s, en este país se diagnostican 40.000 nuevos
as personas que manifiestan síntomas leves y

padecen esta enfermedad todavía no ha sido diagnosticado.

Con respecto a esto, para generar una mayor concienciación y reivindicar mejoras para esta enfermedad, la Organización Mundial de la Salud (OMS) celebra el **Día Mundial del Alzheimer** el 21 de septiembre. **INIMA Rehabilitación** se adhiere a esta iniciativa para que más personas puedan acceder a las terapias necesarias para retrasar el deterioro que ocasiona esta patología.

Situación actual del alzhéimer

El alzhéimer es una enfermedad que produce una **degeneración progresiva de las neuronas, disminuyendo la masa cerebral y provocando un deterioro cognitivo**, que se puede manifestar en dificultades en el lenguaje, menor capacidad de resolución de problemas sencillos y desorientación.

La ciencia aún no ha descubierto una cura para esta enfermedad, aunque sí **hay distintas rutinas y actividades que pueden llevarse adelante para retrasar su avance**. Además, en las primeras fases de esta patología, se pueden recetar algunos medicamentos para **combatir los síntomas**.

Por lo general, cuando los síntomas aparecen y son concretos, la persona afectada comienza a volverse más dependiente, hasta llegar al punto en el que la asistencia de un cuidador resulta imprescindible. Por sus características, esta enfermedad no solo afecta al paciente que la sufre, sino también a todo su entorno social y familiar.

Tampoco se conocen las causas del alzhéimer, aunque sí se sabe que **las primeras lesiones en la región cerebral del hipocampo pueden aparecer 15 o 20 años antes que los síntomas**. Desde allí se extienden a otras áreas del cerebro.

Estimulación cognitiva para detener el avance del alzhéimer

Usamos cookies en nuestro sitio web para brindarle la experiencia más relevante al recordar sus preferencias y repetir las visitas. Al hacer clic en "Aceptar", acepta el uso de TODAS las cookies.

[Configurar cookies](#)

Aceptar

NIMA Rehabilitación, se encuentra el servicio de nsisten en el desarrollo de **actividades** **er el funcionamiento cognitivo, favoreciendo la** los pacientes que reciben este apoyo también son diversas tareas.

n personalizados, por lo que las sesiones **se**

pueden ajustar a las funciones cognitivas de cada paciente. Además, las actividades de estimulación cognitiva se pueden combinar fácilmente con otros ejercicios y terapias, ya que se ofrecen a domicilio.

INIMA Rehabilitación se adhiere a la celebración del Día Mundial Alzheimer e insta a la difusión de las necesidades reales de los enfermos para poder ofrecer mejores terapias de estimulación. De esta manera, es posible ralentizar el progreso de la enfermedad y proveer una mejor calidad de vida a los pacientes.

Etiquetas: Día Mundial Alzheimer

Artículo anterior

El hotel boutique Terra Dominicata dispone de un spa al aire libre

Siguiente artículo

La plataforma para hacer deporte y conocer gente de manera diferente, NetSport

Relacionado **Artículos**

ACTUALIDAD

Comdiet Roig Laboratorios ofrece diferentes productos con aceites esenciales puros

🕒 AGOSTO 29, 2023

ACTUALIDAD

La agenda Barbie disponible en Mi Kaizen

🕒 AGOSTO 29, 2023

ACTUALIDAD

Los beneficios de contratar un forfait con Sierra Nevada Adventure & Ski

🕒 AGOSTO 29, 2023

Usamos cookies en nuestro sitio web para brindarle la experiencia más relevante al recordar sus preferencias y repetir las visitas. Al hacer clic en "Aceptar", acepta el uso de TODAS las cookies.

[Configurar cookies](#)

Aceptar

IDAD

ACTUALIDAD

semana para sus

rentable de inmobiliarias

ise, una franquicia

La nueva Ley de Vivienda y los principales aspectos



Inicio » PRENSA » Una ocasión para concienciar sobre la enfermedad es el Día Mundial del Alzheimer



PRENSA

Una ocasión para concienciar sobre la enfermedad es el Día Mundial del Alzheimer

28 agosto 2023 ⌚ 3 Mins Leer

Según datos de la Sociedad Española de Neurología (SEN), en España hay alrededor de 800.000 personas con alzhéimer. Además, en este país se diagnostican 40.000 nuevos casos por año. Sin embargo, el 80 % de las personas que manifiestan síntomas leves y padecen esta enfermedad todavía no ha sido diagnosticado.

Con respecto a esto, para generar una mayor concienciación y reivindicar mejoras para esta enfermedad, la Organización Mundial de la Salud (OMS) celebra el **Día Mundial del Alzheimer** el 21 de septiembre. **INIMA Rehabilitación** se adhiere a esta iniciativa para que más personas puedan acceder a las terapias necesarias para retrasar el deterioro que ocasiona esta patología.

Situación actual del alzhéimer

Cookies

Usamos cookies en nuestro sitio web para brindarle la experiencia más relevante al recordar sus preferencias y repetir las visitas. Al hacer clic en "Aceptar", acepta el uso de TODAS las cookies. [Cancelar todas las cookies](#)

[Configuración avanzada](#) [Aceptar](#)

distintas rutinas y actividades que pueden llevarse adelante para retrasar su avance. Además, en las primeras fases de esta patología, se pueden recetar algunos medicamentos para **combatir los síntomas.**

Por lo general, cuando los síntomas aparecen y son concretos, la persona afectada comienza a volverse más dependiente, hasta llegar al punto en el que la asistencia de un cuidador resulta imprescindible. Por sus características, esta enfermedad no solo afecta al paciente que la sufre, sino también a todo su entorno social y familiar.

Tampoco se conocen las causas del alzhéimer, aunque sí se sabe que **las primeras lesiones en la región cerebral del hipocampo pueden aparecer 15 o 20 años antes que los síntomas.** Desde allí se extienden a otras áreas del cerebro.

Estimulación cognitiva para detener el avance del alzhéimer

Entre las terapias a domicilio que ofrece INIMA Rehabilitación, se encuentra el servicio de estimulación cognitiva. Estas sesiones consisten en el desarrollo de **actividades estructuradas que sirven para mantener el funcionamiento cognitivo, favoreciendo la memoria, la atención y la orientación.** Los pacientes que reciben este apoyo también son guiados para iniciar, secuenciar y finalizar diversas tareas.

Los servicios que brinda esta empresa son personalizados, por lo que las sesiones **se pueden ajustar a las funciones cognitivas de cada paciente.** Además, las actividades de estimulación cognitiva se pueden combinar fácilmente con otros ejercicios y terapias, ya que se ofrecen a domicilio.

INIMA Rehabilitación se adhiere a la celebración del Día Mundial Alzheimer e insta a la difusión de las necesidades reales de los enfermos para poder ofrecer mejores terapias de estimulación. De esta manera, es posible ralentizar el progreso de la

Cookies

Usamos cookies en nuestro sitio web para brindarle la experiencia más relevante al recordar sus preferencias y repetir las visitas. Al hacer clic en "Aceptar", acepta el uso de TODAS las cookies. [Cancelar todas las cookies](#)

[Configuración avanzada](#) [Aceptar](#)



(https://aptie.org/)

PRINCIPALMARKETINGNEGOCIOSCOMUNICACIÓNTENDENCIAS



TENDENCIAS (https://aptie.org/cat/noticias-sobre-tendencias/)

Zendoor, la clave para el buen sueño, de la mano de Narval Pharma

Redacción 28 agosto 2023 (https://aptie.org/2023/08/)



De acuerdo a la Sociedad Española de Neurología, 5 de cada 10 adultos no duermen bien. Además, señalan que alrededor de cuatro millones de españoles tienen algún trastorno grave del sueño o insomnio crónico. Estos datos fueron recogidos en el

Configura Cookies

año 2020, sin embargo, se estima que actualmente los resultados podrían ser peores. Como consecuencia, un porcentaje de la población puede presentar problemas en el estado de ánimo, enfermedades cardiovasculares o diferentes dolencias. Para evitar estos problemas, se recomienda el uso de complementos del descanso como [Zendoor](https://www.narvalpharma.com/producto/zendoor/) (<https://www.narvalpharma.com/producto/zendoor/>) de [Narval Pharma](https://www.narvalpharma.com/) (<https://www.narvalpharma.com/>).

Zendoor, un aliado para el sueño reparador

Cuando una persona no logra dormir las horas suficientes o duerme mal, la rutina se hace más difícil de cumplir. Además, se pueden desarrollar otros problemas de salud. Por esta razón, conseguir un sueño reparador es clave para mejorar el rendimiento en diversas áreas de la vida.

Para lograrlo, el individuo debe evaluar el estado de insomnio. Si se trata de un problema crónico, es necesario visitar a un especialista. Por otra parte, si es un síntoma transitorio o tiene poco tiempo, el mercado cuenta con diversos productos para mejorar el sueño. Entre los complementos alimenticios con dicha función destaca Zendoor. Se trata de un producto compuesto por ingredientes naturales como la melisa, la pasiflora, valeriana y la amapola de california. Asimismo, contiene vitaminas B6, B9 y B12.

La mayoría de los trastornos del sueño se deben a altos niveles de tensión y nerviosismo acumulados en el cuerpo. Por ello, Zendoor tiene un funcionamiento de dos capas. La capa externa libera sus componentes en el organismo, ayudando a promover el sueño, mientras que la capa interna se ocupa de prolongar el sueño sin interrupciones a lo largo de la noche. De esta manera, **la persona puede despertar al día siguiente con una placentera sensación de bienestar.**

Además de ayudar con problemas de insomnio, **puede usarse cuando se padece *jet lag*** o problemas para dormir a causa de alguna preocupación. Cabe destacar que **no se requiere receta médica** para su consumo.

¿Dónde conseguir Zendoor?

Narval Pharma es una empresa reconocida en el sector médico y farmacéutico por el desarrollo y comercialización de cosméticos y nutracéuticos hechos con ingredientes naturales. Cada uno de sus productos se caracteriza por estar basados en una amplia etapa de investigación médica y estudios científicos. Además, pasan

[Configurar cookies](#)

por un proceso de fabricación que **garantiza su calidad y seguridad**.

Y no solo crean productos efectivos, Narval Pharma garantiza que todas sus acciones tengan **poco impacto en el medioambiente, reduciendo su huella ecológica**. Asimismo, la empresa se rige por las normas GMP (Good Manufacturing Practice) y el sistema HACCP. De esta manera, transmiten **mayor confianza, responsabilidad y compromiso** a los consumidores.

En la actualidad, diversos productos con ingredientes naturales permiten alcanzar estados óptimos de bienestar y salud. No obstante, es necesario buscar proveedores certificados.

Tags: Narval Pharma (<https://aptie.org/et/narval-pharma/>), Zendoor (<https://aptie.org/et/zendoor/>)

Más historias



TENDENCIAS (<https://aptie.org/cat/noticias-sobre-tendencias/>)

(<https://aptie.org/noticias-sobre-tendencias/comdiet-roig-laboratorios-ofrece-diferentes-productos-con-aceites-esenciales-puros/>)
Comdiet Roig Laboratorios ofrece diferentes productos con aceites esenciales puros
(<https://aptie.org/noticias-sobre-tendencias/comdiet-roig-laboratorios-ofrece-diferentes-productos-con-aceites-esenciales-puros/>)

🕒 Redacción 🕒 29 agosto 2023 (<https://aptie.org/2023/08/>)



TENDENCIAS (<https://aptie.org/cat/noticias-sobre-tendencias/>)

(<https://aptie.org/noticias-sobre-tendencias/ayuda-universitaria-brinda-apoyo-profesional-para-hacer-el-trabajo-de-fin-de-grado/>)
Ayuda Universitaria brinda apoyo profesional para hacer el trabajo de fin de grado
(<https://aptie.org/noticias-sobre-tendencias/ayuda-universitaria-brinda-apoyo-profesional-para-hacer-el-trabajo-de-fin-de-grado/>)

Configurar cookies



El Día Mundial del Alzheimer se establece como una ocasión perfecta para concienciar sobre esta enfermedad

Según datos de la Sociedad Española de Neurología (SEN), en España hay alrededor de 800.000 personas con alzhéimer. Además, en...

Según datos de la Sociedad Española de Neurología (SEN), en España hay alrededor de 800.000 personas con alzhéimer. Además, en este país se diagnostican 40.000 nuevos casos por año. Sin embargo, el 80 % de las personas que manifiestan síntomas leves y padecen esta enfermedad todavía no ha sido diagnosticado.

Con respecto a esto, para generar una mayor concienciación y reivindicar mejoras para esta enfermedad, la Organización Mundial de la Salud (OMS) celebra el [Día Mundial del Alzheimer](#) el 21 de septiembre. [INIMA Rehabilitación](#) se adhiere a esta iniciativa para que más personas puedan acceder a las terapias necesarias para retrasar el deterioro que ocasiona esta patología.

Situación actual del alzhéimer

El alzhéimer es una enfermedad que produce una **degeneración progresiva de las neuronas, disminuyendo la masa cerebral y provocando un deterioro cognitivo**, que se puede manifestar en dificultades en el lenguaje, menor capacidad de resolución de problemas sencillos y desorientación.

La ciencia aún no ha descubierto una cura para esta enfermedad, aunque sí **hay distintas rutinas y actividades que pueden llevarse adelante para retrasar su avance**. Además, en las primeras fases de esta patología, se pueden recetar algunos medicamentos para **combatir los síntomas**.

Por lo general, cuando los síntomas aparecen y son concretos, la persona afectada comienza a volverse más dependiente, hasta llegar al punto en el que la asistencia de un cuidador resulta imprescindible. Por sus características, esta enfermedad no solo afecta al paciente que la sufre, sino también a todo su entorno social y familiar.

Tampoco se conocen las causas del alzhéimer, aunque sí se sabe que **las primeras lesiones en la región cerebral del hipocampo pueden aparecer 15 - 20 años antes que los síntomas**. Desde allí se extienden a otras áreas del cerebro.

[Configurar cookies](#)





Entre las terapias a domicilio que ofrece INIMA Rehabilitación, se encuentra el servicio de estimulación cognitiva. Estas sesiones consisten en el desarrollo de **actividades estructuradas que sirven para mantener el funcionamiento cognitivo, favoreciendo la memoria, la atención y la orientación**. Los pacientes que reciben este apoyo también son guiados para iniciar, secuenciar y finalizar diversas tareas.

Los servicios que brinda esta empresa son personalizados, por lo que las sesiones **se pueden ajustar a las funciones cognitivas de cada paciente**. Además, las actividades de estimulación cognitiva se pueden combinar fácilmente con otros ejercicios y terapias, ya que se ofrecen a domicilio.

INIMA Rehabilitación se adhiere a la celebración del Día Mundial Alzheimer e insta a la difusión de las necesidades reales de los enfermos para poder ofrecer mejores terapias de estimulación. De esta manera, es posible ralentizar el progreso de la enfermedad y proveer una mejor calidad de vida a los pacientes.



categorias: [#comunicación](#), [#tendencias](#)

etiquetas: [#día mundial alzheimer](#), [#inima rehabilitación](#)

COMPARTIR



ÚLTIMA HORA

- [La tienda online de Comdiet Roig Laboratorios incluye diferentes productos con aceites esenciales puros](#) 29 agosto 2023
- [Best House, una franquicia rentable de inmobiliarias en España](#) 29 agosto 2023
- [Las ventajas de contar con una empresa fabricante de vinilos para coche como SEVU Printing](#) 29 agosto 2023
- [Aspectos a tener en cuenta con la nueva Ley de Vivienda para alquilar un piso en Málaga](#) 29 agosto 2023
- [‘El Embrujo de Tara’, una novela de misterio e intriga que conduce a los lectores a un intrincado laberinto criminal](#) 29 agosto 2023
- [Los accesorios de la joyería online Le Petite Marie permiten crear un look de 10](#) 29 agosto 2023
- [Etecnic realiza una semana para sus trabajadores, con la finalidad de trabajar el bienestar del equipo y la retención de talento](#) 29 agosto 2023
- [Mejorar la productividad de una asesoría mediante el software TaxDome para registrar horas de trabajo](#) 29 agosto 2023
- [Poner en venta una propiedad en Playa San Juan y el Cabo de las Huertas con Home Target](#) 29 agosto 2023
- [Mi Kaizen lanza su agenda Barbie](#) 29 agosto 2023
- [¿Cómo es una persona soberbia?, por Miriam Pascual](#) 29 agosto 2023
- [Los beneficios de contratar un forfait con Sierra Nevada Adventure & Ski](#) 29 agosto 2023



TENDENCIAS

El Día Mundial del Alzheimer, una ocasión para concienciar sobre esta enfermedad



TENDENCIAS

Guantes anticorte para operativos de fuerzas de seguridad, máxima protección y confort

TENDENCIAS

Estores enrollables de control solar para mantener la elegancia funcional en un hogar confortable

TENDENCIAS

Oxydo, especialistas en publicidad ecológica

TENDENCIAS

Toda la información necesaria sobre el empleo estacional en España; el contrato indefinido fijo-discontinuo

TENDENCIAS

Persianistas Ordoñez explica cuándo se debe cambiar la cinta de una persiana

TENDENCIAS

¿Cómo el data science está transformando el mundo?, el futuro de la innovación

TENDENCIAS

TaxDome es un software que ayuda a medir el tiempo de productividad

TENDENCIAS

DTF impresión por metro con Imprenta Forte - DTF Barcelona

TENDENCIAS

El Día Mundial una ocasión para concienciar sobre esta enfermedad



Usamos cookies en nuestro sitio web para brindarle la experiencia más relevante al recordar sus preferencias y repetir las visitas. Al hacer clic en "Aceptar", acepta el uso de TODAS las cookies.

[Configurar cookies](#) [Aceptar](#)

Con respecto a esto, para generar una ma

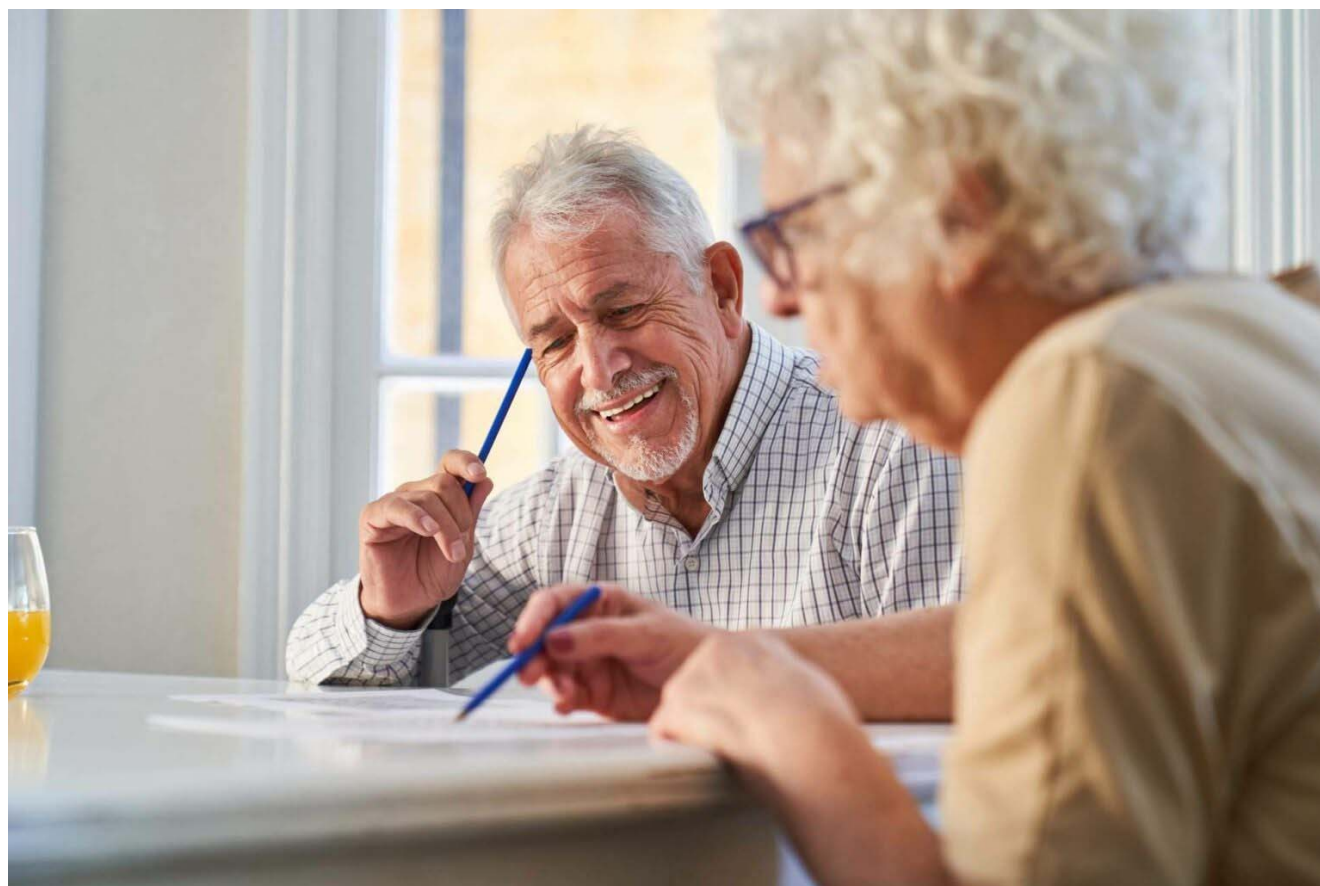

El Día Mundial del Alzheimer, una ocasión para concienciar sobre esta enfermedad

POR EDITORES EXPIRIT EL 28 AGOSTO, 2023 [NOTICIAS](#)

Según datos de la Sociedad Española de Neurología (SEN), en España hay alrededor de 800.000 personas con alzhéimer. Además, en este país se diagnostican 40.000 nuevos casos por año. Sin embargo, el 80 % de las personas que manifiestan síntomas leves y padecen esta enfermedad todavía no ha sido diagnosticado.

Con respecto a esto, para generar una mayor concienciación y reivindicar mejoras para esta enfermedad, la Organización Mundial de la Salud (OMS) celebra el [Día Mundial del Alzheimer](#) el 21 de septiembre. [INIMA Rehabilitación](#) se adhiere a esta iniciativa para que más personas puedan acceder a las terapias necesarias para retrasar el deterioro que ocasiona esta patología.

Situación actual del alzhéimer

El alzhéimer es una enfermedad que produce una **degeneración progresiva de las**

neuronas, disminuyendo la masa cerebral y provocando un deterioro cognitivo, que se puede manifestar en dificultades en el lenguaje, menor capacidad de resolución de problemas sencillos y desorientación.

La ciencia aún no ha descubierto una cura para esta enfermedad, aunque sí **hay distintas rutinas y actividades que pueden llevarse adelante para retrasar su avance**. Además, en las primeras fases de esta patología, se pueden recetar algunos medicamentos para **combatir los síntomas**.

Por lo general, cuando los síntomas aparecen y son concretos, la persona afectada comienza a volverse más dependiente, hasta llegar al punto en el que la asistencia de un cuidador resulta imprescindible. Por sus características, esta enfermedad no solo afecta al paciente que la sufre, sino también a todo su entorno social y familiar.

Tampoco se conocen las causas del alzhéimer, aunque sí se sabe que **las primeras lesiones en la región cerebral del hipocampo pueden aparecer 15 o 20 años antes que los síntomas**. Desde allí se extienden a otras áreas del cerebro.

Estimulación cognitiva para detener el avance del alzhéimer

Entre las terapias a domicilio que ofrece INIMA Rehabilitación, se encuentra el servicio de estimulación cognitiva. Estas sesiones consisten en el desarrollo de **actividades estructuradas que sirven para mantener el funcionamiento cognitivo, favoreciendo la memoria, la atención y la orientación**. Los pacientes que reciben este apoyo también son guiados para iniciar, secuenciar y finalizar diversas tareas.

Los servicios que brinda esta empresa son personalizados, por lo que las sesiones **se pueden ajustar a las funciones cognitivas de cada paciente**. Además, las actividades de estimulación cognitiva se pueden combinar fácilmente con otros ejercicios y terapias, ya que se ofrecen a domicilio.

INIMA Rehabilitación se adhiere a la celebración del Día Mundial Alzheimer e insta a la difusión de las necesidades reales de los enfermos para poder ofrecer mejores terapias de estimulación. De esta manera, es posible ralentizar el progreso de la enfermedad y proveer una mejor calidad de vida a los pacientes.

The logo for Expirit, featuring the word "Expirit" in a bold, sans-serif font. The "E" is blue, and the rest of the letters are black.

Editores Expirit

Redacción Expirit

SOCIEDAD

El Día Mundial del Alzheimer se establece como una ocasión perfecta para concienciar sobre esta enfermedad



POR EQUIPO DE REDACCIÓN · 28 AGOSTO 2023 · 2 MINUTOS



Según datos de la Sociedad Española de Neurología (SEN), en España hay alrededor de 800.000 personas con alzhéimer. Además, en este país se diagnostican 40.000 nuevos casos por año. Sin embargo, el 80 % de las personas que manifiestan síntomas leves todavía no ha sido diagnosticado.

Con respecto a esto, para generar una mejoría para esta enfermedad, la Organización Mundial de la Salud (OMS) celebra el Día Mundial del Alzheimer. La Rehabilitación se adhiere a esta iniciativa para acceder a las terapias necesarias para retener esta patología.

Usamos cookies en nuestro sitio web para brindarle la experiencia más relevante al recordar sus preferencias y repetir las visitas. Al hacer clic en "Aceptar", acepta el uso de TODAS las cookies.

[Configurar cookies](#)[Aceptar](#)

esta patología.

Situación actual del alzhéimer

El alzhéimer es una enfermedad que produce una **degeneración progresiva de las neuronas, disminuyendo la masa cerebral y provocando un deterioro cognitivo**, que se puede manifestar en dificultades en el lenguaje, menor capacidad de resolución de problemas sencillos y desorientación.

La ciencia aún no ha descubierto una cura para esta enfermedad, aunque sí **hay distintas rutinas y actividades que pueden llevarse adelante para retrasar su avance**. Además, en las primeras fases de esta patología, se pueden recetar algunos medicamentos para **combatir los síntomas**.

Por lo general, cuando los síntomas aparecen y son concretos, la persona afectada comienza a volverse más dependiente, hasta llegar al punto en el que la asistencia de un cuidador resulta imprescindible. Por sus características, esta enfermedad no solo afecta al paciente que la sufre, sino también a todo su entorno social y familiar.

Tampoco se conocen las causas del alzhéimer, aunque sí se sabe que **las primeras lesiones en la región cerebral del hipocampo pueden aparecer 15 o 20 años antes que los síntomas**. Desde allí se extienden a otras áreas del cerebro.

Estimulación cognitiva para detener el avance del alzhéimer

Entre las terapias a domicilio que ofrece Iluminación, encuentra el servicio de estimulación cognitiva. Estas sesiones consisten

Usamos cookies en nuestro sitio web para brindarle la experiencia más relevante al recordar sus preferencias y repetir las visitas. Al hacer clic en "Aceptar", acepta el uso de TODAS las cookies.

[Configurar cookies](#)

Aceptar

en el desarrollo de **actividades estructuradas que sirven para mantener el funcionamiento cognitivo, favoreciendo la memoria, la atención y la orientación**. Los pacientes que reciben este apoyo también son guiados para iniciar, secuenciar y finalizar diversas tareas.

Los servicios que brinda esta empresa son personalizados, por lo que las sesiones **se pueden ajustar a las funciones cognitivas de cada paciente**. Además, las actividades de estimulación cognitiva se pueden combinar fácilmente con otros ejercicios y terapias, ya que se ofrecen a domicilio.

INIMA Rehabilitación se adhiere a la celebración del Día Mundial Alzheimer e insta a la difusión de las necesidades reales de los enfermos para poder ofrecer mejores terapias de estimulación. De esta manera, es posible ralentizar el progreso de la enfermedad y proveer una mejor calidad de vida a los pacientes.

Día Mundial Alzheimer

Inima Rehabilitación



Share



Tweet



Autor

Equipo de Reda

Usamos cookies en nuestro sitio web para brindarle la experiencia más relevante al recordar sus preferencias y repetir las visitas. Al hacer clic en "Aceptar", acepta el uso de TODAS las cookies.

[Configurar cookies](#)

Aceptar

< Artículo anterior

El hotel boutique Terra Dominiata dispone de

Una ocasión para concienciar sobre la enfermedad es el Día Mundial del Alzheimer

por Veronica Fernandez 28 agosto, 2023 23:39

Según datos de la Sociedad Española de Neurología (SEN), en España hay alrededor de 800.000 personas con alzhéimer. Además, en este país se diagnostican 40.000 nuevos casos por año. Sin embargo, el 80 % de las personas que manifiestan síntomas leves y padecen esta enfermedad todavía no ha sido diagnosticado.

Con respecto a esto, para generar una mayor concienciación y reivindicar mejoras para esta enfermedad, la Organización Mundial de la Salud (OMS) celebra el [Día Mundial del Alzheimer](#) el 21 de septiembre. [INIMA Rehabilitación](#) se adhiere a esta iniciativa para que más personas puedan acceder a las terapias necesarias para retrasar el deterioro que ocasiona esta patología.

Te puede gustar

Enlaces Patrocinados por Taboola

Disfruta de un Škoda Enyaq 100% eléctrico

Škoda

Más información

Situación actual del alzhéimer

El alzhéimer es una enfermedad que produce una **degeneración progresiva de las neuronas, disminuyendo la masa cerebral y provocando un deterioro cognitivo**, que se puede manifestar en dificultades en el lenguaje, menor capacidad de resolución de problemas sencillos y desorientación.

La ciencia aún no ha descubierto una cura para esta enfermedad, aunque sí **hay distintas rutinas y actividades que pueden llevarse adelante para retrasar su avance**. Además, en las primeras fases de esta patología, se pueden recetar algunos medicamentos para **combatir los síntomas**.

Por lo general, cuando los síntomas aparecen y son concretos, la persona afectada comienza a volverse más dependiente, hasta llegar al punto en el

Privacidad

que la asistencia de un cuidador resulta imprescindible. Por sus características, esta enfermedad no solo afecta al paciente que la sufre, sino también a todo su entorno social y familiar.

Tampoco se conocen las causas del alzhéimer, aunque sí se sabe que **las primeras lesiones en la región cerebral del hipocampo pueden aparecer 15 o 20 años antes que los síntomas**. Desde allí se extienden a otras áreas del cerebro.

Estimulación cognitiva para detener el avance del alzhéimer

Entre las terapias a domicilio que ofrece INIMA Rehabilitación, se encuentra el servicio de estimulación cognitiva. Estas sesiones consisten en el desarrollo de **actividades estructuradas que sirven para mantener el funcionamiento cognitivo, favoreciendo la memoria, la atención y la orientación**. Los pacientes que reciben este apoyo también son guiados para iniciar, secuenciar y finalizar diversas tareas.

Los servicios que brinda esta empresa son personalizados, por lo que las sesiones **se pueden ajustar a las funciones cognitivas de cada paciente**. Además, las actividades de estimulación cognitiva se pueden combinar fácilmente con otros ejercicios y terapias, ya que se ofrecen a domicilio.

INIMA Rehabilitación se adhiere a la celebración del Día Mundial Alzheimer e insta a la difusión de las necesidades reales de los enfermos para poder ofrecer mejores terapias de estimulación. De esta manera, es posible ralentizar el progreso de la enfermedad y proveer una mejor calidad de vida a los pacientes.

Oviedo DIARIO.

ACTUALIDAD

El Día Mundial del Alzheimer se establece como una ocasión perfecta para concienciar sobre esta enfermedad

Por Redacción agosto 28, 2023 0 7

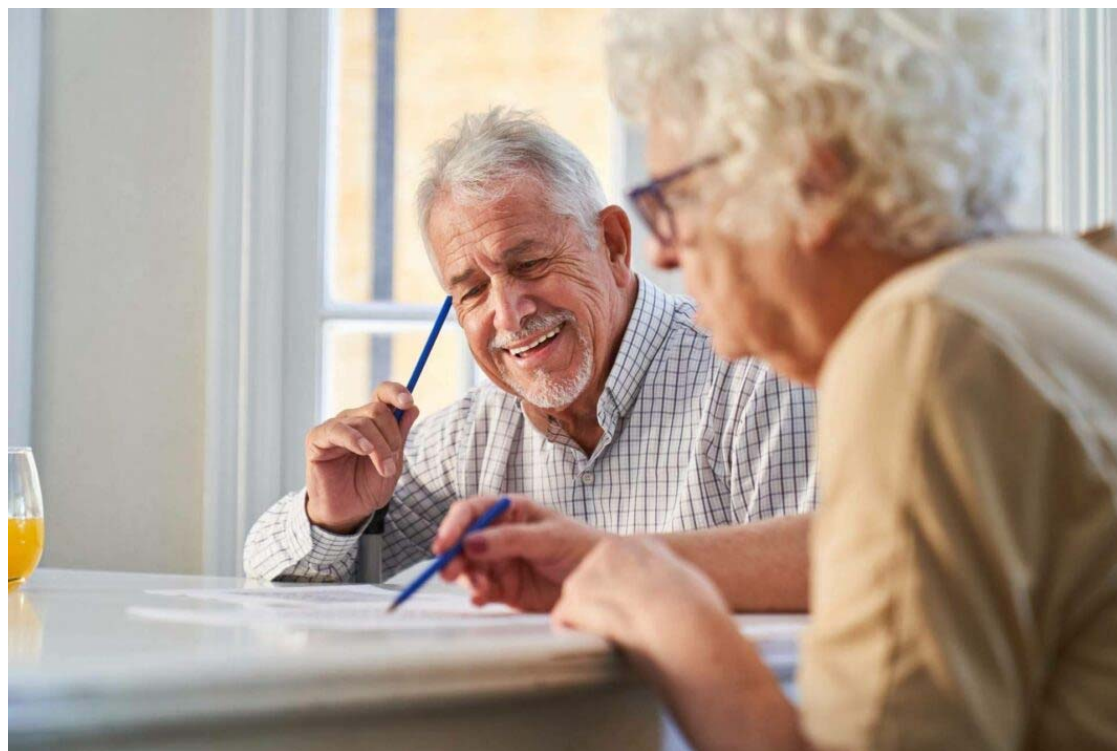

Según datos de la Sociedad Española de Neurología (SEN), en España hay alrededor de 800.000 personas con alzhéimer. Además, en este país se diagnostican 40.000 nuevos casos por año. Sin embargo, el 80 % de las personas que manifiestan síntomas leves y padecen esta enfermedad todavía no ha sido diagnosticado.

Con respecto a esto, para generar una mayor concienciación y reivindicar mejoras para esta enfermedad, la Organización Mundial de la Salud [Alzheimer](#) el 21 de septiembre. [INIMA Rehabilitación](#) se [reivindicar](#) que más personas puedan acceder a las terapias neces que ocasiona esta patología.

Situación actual del alzhéimer

Usamos cookies en nuestro sitio web para brindarle la experiencia más relevante al recordar sus preferencias y repetir las visitas. Al hacer clic en "Aceptar", acepta el uso de TODAS las cookies.

[Configurar cookies](#)

[Aceptar](#)

El alzhéimer es una enfermedad que produce una **degeneración progresiva de las neuronas, disminuyendo la masa cerebral y provocando un deterioro cognitivo**, que se puede manifestar en dificultades en el lenguaje, menor capacidad de resolución de problemas sencillos y desorientación.

La ciencia aún no ha descubierto una cura para esta enfermedad, aunque sí **hay distintas rutinas y actividades que pueden llevarse adelante para retrasar su avance**. Además, en las primeras fases de esta patología, se pueden recetar algunos medicamentos para **combatir los síntomas**.

Por lo general, cuando los síntomas aparecen y son concretos, la persona afectada comienza a volverse más dependiente, hasta llegar al punto en el que la asistencia de un cuidador resulta imprescindible. Por sus características, esta enfermedad no solo afecta al paciente que la sufre, sino también a todo su entorno social y familiar.

Tampoco se conocen las causas del alzhéimer, aunque sí se sabe que **las primeras lesiones en la región cerebral del hipocampo pueden aparecer 15 o 20 años antes que los síntomas**. Desde allí se extienden a otras áreas del cerebro.

Estimulación cognitiva para detener el avance del alzhéimer

Entre las terapias a domicilio que ofrece INIMA Rehabilitación, se encuentra el servicio de estimulación cognitiva. Estas sesiones consisten en el desarrollo de **actividades estructuradas que sirven para mantener el funcionamiento cognitivo, favoreciendo la memoria, la atención y la orientación**. Los pacientes que reciben este apoyo también son guiados para iniciar, secuenciar y finalizar diversas tareas.

Los servicios que brinda esta empresa son personalizados, por lo que las sesiones **se pueden ajustar a las funciones cognitivas de cada paciente**. Además, las actividades de estimulación cognitiva se pueden combinar fácilmente con otros ejercicios y terapias, ya que se ofrecen a domicilio.

INIMA Rehabilitación se adhiere a la celebración del Día Mundial Alzheimer e insta a la difusión de las necesidades reales de los enfermos para poder ofrecer mejores terapias de estimulación. De esta manera, es posible ralentizar y proveer una mejor calidad de vida a los pacientes.

Usamos cookies en nuestro sitio web para brindarle la experiencia más relevante al recordar sus preferencias y repetir las visitas. Al hacer clic en "Aceptar", acepta el uso de TODAS las cookies.

[Configurar cookies](#)

Aceptar

Inicio › TENDENCIAS › Zendoor, el aliado para el buen sueño, con Narval Pharma

TENDENCIAS

Zendoor, el aliado para el buen sueño, con Narval Pharma

28 agosto 2023

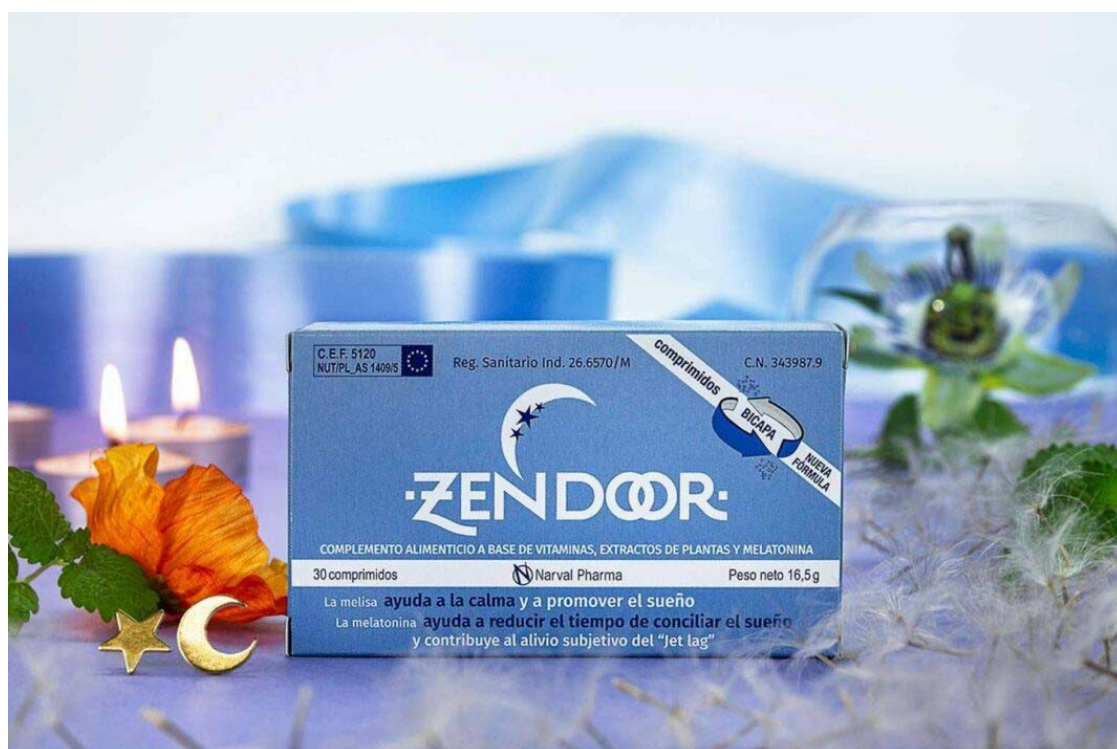

De acuerdo a la Sociedad Española de Neurología, 5 de cada 10 adultos no duermen bien. Además, señalan que alrededor de cuatro millones de españoles tienen algún trastorno grave del sueño o insomnio crónico. Estos datos fueron recogidos en el año 2020, sin embargo, se estima que actualmente los resultados podrían ser peores. Como consecuencia, un porcentaje de la población puede presentar problemas en el estado de ánimo, enfermedades cardiovasculares o dif. Por estos problemas, se recomienda el uso de complementos de [Narval Pharma](#).

Zendoor, un aliado para el sueño

Cuando una persona no logra dormir las horas suficientes, hacer más difícil de cumplir. Además, se pueden desarrollar problemas de salud. Por esta razón, conseguir un sueño reparador es clave para mejorar diversas áreas de la vida.

Cookies

Usamos cookies en nuestro sitio web para brindarle la experiencia más relevante al recordar sus preferencias y repetir las visitas. Al hacer clic en "Aceptar", acepta el uso de TODAS las cookies.

[Configuración avanzada](#)

Aceptar

Para lograrlo, el individuo debe evaluar el estado de insomnio. Si se trata de un problema crónico, es necesario visitar a un especialista. Por otra parte, si es un síntoma transitorio o tiene poco tiempo, el mercado cuenta con diversos productos para mejorar el sueño. Entre los complementos alimenticios con dicha función destaca Zendoor. Se trata de un producto compuesto por ingredientes naturales como la melisa, la pasiflora, valeriana y la amapola de california. Asimismo, contiene vitaminas B6, B9 y B12.

La mayoría de los trastornos del sueño se deben a altos niveles de tensión y nerviosismo acumulados en el cuerpo. Por ello, Zendoor tiene un funcionamiento de dos capas. La capa externa libera sus componentes en el organismo, ayudando a promover el sueño, mientras que la capa interna se ocupa de prolongar el sueño sin interrupciones a lo largo de la noche. De esta manera, **la persona puede despertar al día siguiente con una placentera sensación de bienestar.**

Además de ayudar con problemas de insomnio, **puede usarse cuando se padece jet lag** o problemas para dormir a causa de alguna preocupación. Cabe destacar que **no se requiere receta médica** para su consumo.

¿Dónde conseguir Zendoor?

Narval Pharma es una empresa reconocida en el sector médico y farmacéutico por el desarrollo y comercialización de cosméticos y nutracéuticos hechos con ingredientes naturales. Cada uno de sus productos se caracteriza por estar basados en una amplia etapa de investigación médica y estudios científicos. Además, pasan por un proceso de fabricación que **garantiza su calidad y seguridad.**

Y no solo crean productos efectivos, Narval Pharma garantiza que todas sus acciones tengan **poco impacto en el medioambiente, reduciendo su huella ecológica.** Asimismo, la empresa se rige por las normas GMP (Good Manufacturing Practice) y el sistema HACCP. De esta manera, transmiten **mayor confianza, responsabilidad y compromiso** a los consumidores.

En la actualidad, diversos productos con ingredientes en estados óptimos de bienestar y salud. No obstante, es necesario que estén certificados.

Cookies

Usamos cookies en nuestro sitio web para brindarle la experiencia más relevante al recordar sus preferencias y repetir las visitas. Al hacer clic en "Aceptar", acepta el uso de TODAS las cookies.

[Configuración avanzada](#)

Aceptar

29 de agosto de 2023



[\(https://universia.tv/\)](https://universia.tv/)

[🏠 \(https://universia.tv\)](https://universia.tv/)



[Inicio \(https://universia.tv\) /](https://universia.tv/)

[Zendoor, el aliado para el buen sueño, con Narval Pharma \(https://universia.tv/121637/zendoor-el-aliado-para-el-buen-sueno-con-narval-pharma/\)](https://universia.tv/121637/zendoor-el-aliado-para-el-buen-sueno-con-narval-pharma/)

[Actualidad \(https://universia.tv/actualidad/\)](https://universia.tv/actualidad/)

[Última hora \(https://universia.tv/ultima-hora/\)](https://universia.tv/ultima-hora/)

Busc

Zendoor, el aliado para el buen sueño, con Narval Pharma

3 minutos de lectura

🕒 1 día atrás [✍️ Redacción \(https://universia.tv/author/admin/\)](https://universia.tv/author/admin/)

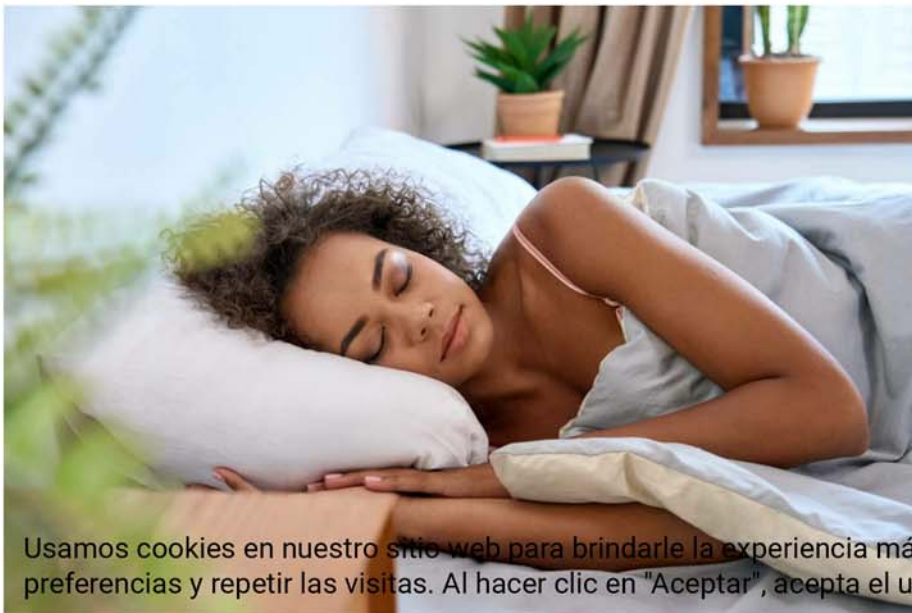

Usamos cookies en nuestro sitio web para brindarle la experiencia más relevante al recordar sus preferencias y repetir las visitas. Al hacer clic en "Aceptar", acepta el uso de TODAS las cookies.

[Configurar cookies](#)

[Aceptar](#)

De acuerdo a la Sociedad Española de Neurología, 5 de cada

ENTRADAS RECIENTES

Productos con aceites esenciales puros en Comdiet Roig Laboratorios [\(https://universia.tv/121796/productos-con-aceites-esenciales-puros-en-comdiet-roig-laboratorios/\)](https://universia.tv/121796/productos-con-aceites-esenciales-puros-en-comdiet-roig-laboratorios/)

Una franquicia rentable de inmobiliarias en España, Best House [\(https://universia.tv/122084/una-franquicia-rentable-de-inmobiliarias-en-espana-best-house/\)](https://universia.tv/122084/una-franquicia-rentable-de-inmobiliarias-en-espana-best-house/)

Las ventajas de contar con una empresa fabricante de vinilos para coche como SEVU Printing

10 adultos no duermen bien. Además, señalan que alrededor de cuatro millones de españoles tienen algún trastorno grave del sueño o insomnio crónico. Estos datos fueron recogidos en el año 2020, sin embargo, se estima que actualmente los resultados podrían ser peores. Como consecuencia, un porcentaje de la población puede presentar problemas en el estado de ánimo, enfermedades cardiovasculares o diferentes dolencias. Para evitar estos problemas, se recomienda el uso de complementos del descanso como [Zendoor](https://www.narvalpharma.com/producto/zendor/) (<https://www.narvalpharma.com/producto/zendor/>) de Narval Pharma (<https://www.narvalpharma.com/>).

Zendoor, un aliado para el sueño reparador

Cuando una persona no logra dormir las horas suficientes o duerme mal, la rutina se hace más difícil de cumplir. Además, se pueden desarrollar otros problemas de salud. Por esta razón, conseguir un sueño reparador es clave para mejorar el rendimiento en diversas áreas de la vida.

Para lograrlo, el individuo debe evaluar el estado de insomnio. Si se trata de un problema crónico, es necesario visitar a un especialista. Por otra parte, si es un síntoma transitorio o tiene poco tiempo, el mercado cuenta con diversos productos para mejorar el sueño. Entre los complementos alimenticios con dicha función destaca Zendoor. Se trata de un producto compuesto por ingredientes naturales como la melisa, la pasiflora, valeriana y la amapola de california. Asimismo, contiene vitaminas B6, B9 y B12.

La mayoría de los trastornos del sueño se deben a altos niveles de tensión y nerviosismo acumulados en el cuerpo. Por ello, Zendoor tiene un funcionamiento de dos capas. La capa externa libera sus componentes en el organismo, ayudando a promover el sueño, mientras que la capa interna se ocupa de prolongar el sueño sin interrupciones a lo largo de la noche. De esta manera, **la persona puede despertar al día siguiente con una placentera sensación de bienestar.**

Además de ayudar a combatir problemas de insomnio, puede usarse cuando se padece **Jet lag** o problemas para dormir a causa de alguna preocupación. Cabe destacar que **no se requiere receta médica** para su consumo.

(<https://universia.tv/122048/las-ventajas-de-contar-con-una-empresa-fabricante-de-vinilos-para-coche-como-sevu-printing/>)

Aspectos a tener en cuenta con la nueva Ley de Vivienda para alquilar un piso en Málaga (<https://universia.tv/122039/aspectos-a-tener-en-cuenta-con-la-nueva-ley-de-vivienda-para-alquilar-un-piso-en-malaga/>)

‘El Embrujo de Tara’, una novela de misterio e intriga que conduce a los lectores a un intrincado laberinto criminal (<https://universia.tv/122006/el-embrujo-de-tara-una-novela-de-misterio-e-intriga-que-conduce-a-los-lectores-a-un-intrincado-laberinto-criminal/>)

ARCHIVOS

agosto 2023
(<https://universia.tv/date/2023/08/>)

julio 2023
(<https://universia.tv/date/2023/07/>)

junio 2023
(<https://universia.tv/date/2023/06/>)

¿Dónde conseguir Zendoor?

Narval Pharma es una empresa reconocida en el sector médico y farmacéutico por el desarrollo y comercialización de cosméticos y nutracéuticos hechos con ingredientes naturales. Cada uno de sus productos se caracteriza por estar basados en una amplia etapa de investigación médica y estudios científicos. Además, pasan por un proceso de fabricación que **garantiza su calidad y seguridad**.

Y no solo crean productos efectivos, Narval Pharma garantiza que todas sus acciones tengan **poco impacto en el medioambiente, reduciendo su huella ecológica**. Asimismo, la empresa se rige por las normas GMP (Good Manufacturing Practice) y el sistema HACCP. De esta manera, transmiten **mayor confianza, responsabilidad y compromiso** a los consumidores.

En la actualidad, diversos productos con ingredientes naturales permiten alcanzar estados óptimos de bienestar y salud. No obstante, es necesario buscar proveedores certificados.

Tags: [Narval Pharma \(https://universia.tv/tag/narval-pharma/\)](https://universia.tv/tag/narval-pharma/) [Zendoor \(https://universia.tv/tag/zendoor/\)](https://universia.tv/tag/zendoor/)

mayo 2023
(<https://universia.tv/date/2023/05/>)

abril 2023
(<https://universia.tv/date/2023/04/>)

marzo 2023
(<https://universia.tv/date/2023/03/>)

febrero 2023
(<https://universia.tv/date/2023/02/>)

enero 2023
(<https://universia.tv/date/2023/01/>)

diciembre 2022
(<https://universia.tv/date/2022/12/>)

noviembre 2022
(<https://universia.tv/date/2022/11/>)

octubre 2022
(<https://universia.tv/date/2022/10/>)

septiembre 2022
(<https://universia.tv/date/2022/09/>)

agosto 2022
(<https://universia.tv/date/2022/08/>)

julio 2022
(<https://universia.tv/date/2022/07/>)

junio 2022
(<https://universia.tv/date/2022/06/>)

mayo 2022
(<https://universia.tv/date/2022/05/>)

abril 2022

MÁS HISTORIAS



Actualidad
(<https://universia.tv/actualidad/>)

Última hora
(<https://universia.tv/ultima-hora/>)

Productos con aceites esenciales



Actualidad
(<https://universia.tv/actualidad/>)

Última hora
(<https://universia.tv/ultima-hora/>)

Los accesorios de la joyería



Actualidad
(<https://universia.tv/actualidad/>)

Última hora
(<https://universia.tv/ultima-hora/>)

'El Embrujo de Tara', una novela de

Usamos cookies en nuestro sitio web para brindarle la experiencia más relevante y recordar sus preferencias y repetir las visitas. Al hacer clic en "Aceptar", acepta el uso de **TODAS** las cookies.

OFICINA **Acelera pyme** SODEPAL España digital 2026

Oficinas Acelera Pyme Rural LA PALMA

Financiado por la Unión Europea NextGenerationEU red.es

www.acelerapyme-lapalma.com

Buscar... Buscar 20333 Seguidores 9029 Seguidores 21K seguidores

COPALMA Mercado del Plátano

EL TIME.es

El Sitio RESTAURANTE
¿YA CONOCE NUESTRA NUEVA CARTA?
1 DE LOS 25 MEJORES RESTAURANTES DE CANARIAS SEGÚN LA REVISTA "FUERA DE SERIE"
CALLE DE UHAKRO 11, S/N. COCOTE. 912 406 000. res@elcasiotipico.com | SOL REPSON

PORTADA POLÍTICA ECONOMÍA ISLA BONITA LA CALLE CONECTAD@S CULTURA OPINIÓN EN PROFUNDIDAD VIÑETAS

[Isla Bonita](#) José Luis Perestelo y Marcos Lorenzo, nuevos viceconsejeros del Gobierno de Canarias

José Luis Perestelo y Marcos Lorenzo, nuevos viceconsejeros del Gobierno de Canarias

Categoría: [Isla Bonita](#) Creado en Lunes, 28 Agosto 2023 Escrito por [El Time](#)

WhatsApp Compartir



El Consejo de Gobierno de Canarias ha aprobado hoy, lunes, en su reunión celebrada en Las Palmas de Gran Canaria, una serie de dieciocho nuevos nombramientos que se integran en el equipo ejecutivo de la Comunidad Autónoma de Canarias. Son los nombramientos siguientes:

PRESIDENCIA DEL GOBIERNO

Jose Luis Perestelo- Viceconsejero de Acción Exterior

Luis Padilla Macabeo- Director general de Relaciones con África

CONSEJERÍA DE ECONOMÍA, INDUSTRIA, COMERCIO Y AUTÓNOMOS

Manuel Alexis Oliva Hernández - Director general de Promoción y Diversificación Económica

María Azucena Solano Barroso- Directora general de Autónomos

Ana María Zurita Expósito - Directora general de Industria

CONSEJERÍA DE EDUCACIÓN, FORMACIÓN PROFESIONAL, ACTIVIDAD FÍSICA Y DEPORTES

Carolina León Martínez - Directora general de Administración de Centros, Escolarización y Servicios Complementarios

CONSEJERÍA DE POLÍTICA TERRITORIAL, COHESIÓN TERRITORIAL Y AGUAS

Marcos Lorenzo Martín - Viceconsejero de Cohesión Territorial y Aguas

CONSEJERÍA DE TURISMO Y EMPLEO

Isabel León Villalobos - Viceconsejera de Empleo

CONSEJERÍA DE TRANSICIÓN ECOLÓGICA Y ENERGÍA

Julieta Schallenberg Rodríguez - Viceconsejera de Transición Ecológica, Lucha contra el Cambio Climático y Energía

Ángel Pablo Montañés Ríos - Director general de Transición Ecológica y Lucha contra el Cambio Climático

CONSEJERÍA DE BIENESTAR SOCIAL, IGUALDAD, JUVENTUD, INFANCIA Y FAMILIAS

María de los Ángeles Bogas Gálvez - Secretaria General Técnica

CONSEJERÍA DE SANIDAD

Adasat Goya González - Gerente del Hospital Universitario de Canarias

Pablo Eguía del Río - Gerente de Servicios Sanitarios en Lanzarote

Rafael Luis Martín Domínguez - Director de área de Salud de Tenerife

Eva Ravelo González - Directora de área de Salud de La Gomera

Esther Machín Henríquez - Directora de área de Salud de Lanzarote

Cecilia Sánchez Rodríguez - Directora de área de Salud de La Palma

CONSEJERÍA DE AGRICULTURA, GANADERÍA, PESCA Y SOBERANÍA ALIMENTARIA

Juan Armiche Ramos Quintero - Director general de Pesca

PRESIDENCIA DEL GOBIERNO

Jose Luis Perestelo - Viceconsejero de Acción Exterior

San Andrés y Sauces (La Palma), 1956. Estudió Magisterio en la Universidad de La Laguna. Ha ejercido su profesión como maestro de educación básica en colegios de las localidades de Breña Baja, La Matanza, Valle de San Lorenzo, Barlovento, San Andrés y Sauces y Garafia, donde impartió clases en la escuela unitaria de educación básica. Ha sido presidente del Cabildo Insular de La Palma, donde también fue consejero insular. En su trayectoria política fue concejal en el Ayuntamiento de San Andrés y Sauces, senador y diputado nacional en el Congreso y diputado autonómico en el Parlamento de Canarias.

Luis Padilla Macabeo - Director general de Relaciones con África

Licenciado en Ciencias Económicas, especialidad en economía regional, por la Universidad de La Laguna. Diploma Advanced European Studies del Colegio de Europa (Bruselas) y diplomado en el Programa de Alta Dirección Empresarial del Instituto Internacional San Telmo IESE. Ha sido viceconsejero de Acción Exterior y de Hacienda y Planificación del Gobierno de Canarias, consejero principal para cooperación con regiones de África en el Centro de Desarrollo de la OCDE y consejero de OCDE para cooperación con regiones de África y América Latina, en el Centro de Desarrollo. También ha ejercido como secretario general de Casa África, director general de Proexca, gerente del Patronato de Turismo de Gran Canaria y delegado del ICEX en Las Palmas de Gran Canaria.

CONSEJERÍA DE ECONOMÍA, INDUSTRIA, COMERCIO Y AUTÓNOMOS**Manuel Alexis Oliva Hernández- Director general de Promoción y Diversificación Económica**

Licenciado en Ciencias Económicas y Empresariales, especialidad en Política Monetaria y Sector Público, por la Universidad Complutense de Madrid. Máster en MBA por la Madrid Business School de la Universidad de Houston y máster en Asesoría Fiscal por la Escuela de Empresas de Tenerife. Curso de Formación Teórica de Acceso a la Auditoría por la Universidad Carlos III de Madrid y curso de Comercio Exterior en la Cámara de Comercio de Santa Cruz de Tenerife. Ha ejercido asesor fiscal y economista en A.T. Asesores y ha sido director-gerente de la Sociedad de Desarrollo de Santa Cruz de Tenerife. Miembro de los consejos de administración de empresas relacionadas con distribución de agua abasto público, y distribución de hidrocarburos. También ha sido director general adjunto y director administrativo financiero del Grupo Cocarmen.

María Azucena Solano Barroso - Directora general de Autónomos

Diplomada en Arquitectura Técnica por la Escuela Universitaria de Arquitectura Técnica de la Universidad de Granada y titulada como técnico superior en Prevención de Riesgos Laborales en diferentes especialidades, así como coordinadora de Seguridad y Salud en Obras. Posee amplia formación y trayectoria profesional en el ámbito de la consultoría de I+D+i y digitalización. Experta en Auditoría y Certificación de sistemas de eficiencia energética de edificios. Durante los últimos años ha ocupado el cargo de gerente de la Asociación de Jóvenes Empresarios de Canarias (AJE) en coordinación y gestión de proyectos.

Ana María Zurita Expósito - Directora general de Industria

Arquitecta por la Escuela Técnica Superior de Arquitectura de Las Palmas, especialidades en Edificación, Urbanismo y Gestión del Territorio. Cursó el PADE (Programa de Alta Dirección de Empresas) por el IESE Business School de la Universidad de Navarra. Desde 1993 es funcionaria de carrera en el Ayuntamiento de Santa Cruz de Tenerife. Desde 1998 ha desarrollado su carrera profesional en la firma ZOC Arquitectos para la creación de proyectos de arquitectura, urbanismo y planificación territorial. En su trayectoria política fue diputada nacional en el Congreso entre 2016 y mayo de 2023, donde ejerció como portavoz nacional de Vivienda y de Transportes, Movilidad y Agenda Urbana del Grupo Popular. Secretaria de la Comisión de Igualdad y vocal en la Comisión Mixta de la Unión Europea, vocal de la Comisión Mixta Congreso-Senado para la Unión Europea y secretaria nacional de Vivienda del Partido Popular.

CONSEJERÍA DE EDUCACIÓN, FORMACIÓN PROFESIONAL, ACTIVIDAD FÍSICA Y DEPORTES**Carolina León Martínez - Directora general de Administración de Centros, Escolarización y Servicios Complementarios**

Licenciada en Derecho por la Universidad Alfonso X El Sabio de Madrid (2004), máster en Desarrollo Directivo, Inteligencia Emocional y Coaching de Equipos por EAE Business School (2016) y máster de Prácticas Jurídicas en el Colegio de Abogados de Las Palmas de Gran Canaria (2009). Título oficial de Mediador de Seguros B1 (2017) y máster en Mediación Familiar por la ULPGC. Abogada y formadora en habilidades directivas, ha sido directora regional de Tractio Risk y coordinadora de Programas en EAE Business School. Ha ejercido la abogacía en el bufete León Fernández & De la Rosa (2006-2023) y anteriormente ejerció en Murcia y Las Palmas de Gran Canaria. En el ámbito político, entre 2016 y 2017 fue concejal del Ayuntamiento de Las Palmas de Gran Canaria.

CONSEJERÍA DE POLÍTICA TERRITORIAL, COHESIÓN TERRITORIAL Y AGUAS**Marcos Lorenzo Martín - Viceconsejero de Cohesión Territorial y Aguas**

Licenciado en Historia por la Universidad de La Laguna. Estudios de tercer grado en la especialidad de Arqueología. En 2003 forma parte del Ayuntamiento de Tijarafe (La Palma), donde desarrolla tareas como tercer teniente de alcalde, tesorero y concejal de Agricultura, Ganadería y Medio Ambiente, Empleo y Desarrollo, Turismo, Patrimonio y Artesanía. En 2007 se convierte el alcalde de Tijarafe y, entre 2019 y 2023, participa en la Comisión Ejecutiva de la Federación Canaria de Municipios (Fecam).

CONSEJERÍA DE TURISMO Y EMPLEO

Isabel León Villalobos - Viceconsejera de Empleo

Licenciada en Ciencias Económicas y Empresariales por la Universidad de La Laguna. Funcionaria de carrera del Cuerpo Superior de Administradores, escala Administradores Generales, de la Comunidad Autónoma de Canarias. Ha ejercido como secretaria general técnica de la Consejería de Sanidad (2020-2023), interventora delegada del Servicio Canario de la Salud en la Intervención General de la Consejería de Hacienda (2017-2020), jefa de Servicio de Información Empresarial en la DG de Promoción Económica de la Consejería de Economía y Hacienda (2013-2015), jefa de Servicio de Apoyo y coordinación al dialogo social y gestión económica en la DG de Trabajo de la Consejería de Empleo, Industria y Comercio (2010-2013 y 2015-2017). También fue jefa de Servicio de Asuntos Generales y Gestión Económica en la DG de Trabajo de la Consejería de Empleo y Asuntos Sociales (2006-2010) y jefa de Sanciones en la DG de Trabajo entre noviembre de 2005 y abril de 2006.

CONSEJERÍA DE TRANSICIÓN ECOLÓGICA Y ENERGÍA**Julieta Schallenberg Rodríguez - Viceconsejera de Transición Ecológica, Lucha contra el Cambio Climático y Energía**

Doctora e Ingeniera Industrial con tesis doctoral sobre Evolución energética y perspectivas de implantación de renovables en Canarias. Mecanismos de incentivos. Profesora titular de la Escuela de Ingenieros Industriales y Civiles. Directora de Infraestructuras Científicas de la ULPGC. Directora del Máster propio en Energías Renovables y Transición Energética de la ULPGC. Trabaja desde hace 25 años en los ámbitos de las energías renovables y transición energética y desde hace 15 años es profesora de la ULPGC. Investigadora del Grupo de Investigación en Energías Renovables de la ULPGC, coordina las líneas de investigación de energías renovables marinas y energía solar. Anteriormente trabajó en el Instituto Tecnológico de Canarias durante trece años y un año en el Solar Institut Jülich (Alemania). Ha sido miembro del Comité Asesor a la Comisión Europea en materia de energía y actualmente es miembro del Comité de Expertos para el Cambio Climático, Economía Azul y Economía Circular del Gobierno de Canarias. Evaluadora de proyectos como experta independiente para la Comisión Europea desde 2005.

Ángel Pablo Montañés Ríos - Director general de Transición Ecológica y Lucha contra el Cambio Climático

Se formó como ingeniero agrónomo en la Universidad de La Laguna y en Ingeniería Técnica Agrícola, especialidad en Hortofruticultura y Jardinería, en la ULL. Desde 2019 desarrolla su carrera profesional en el Grupo Tragsa con sede en Tenerife. Ha desempeñado funciones de técnico en gestión de obras y servicios en Parques Nacionales, centros de acogida de personas migrantes del Ministerio de Inclusión, servicios sociales y migraciones, así como servicios de limpieza de la Consejería de Sanidad del Gobierno de Canarias. Entre 2015 y 2019 fue concejal de Servicios Generales, Obras e Industria en el Ayuntamiento de Puerto de la Cruz, municipio en el que también ejerció como responsable de la sección comercial del Consorcio Urbanístico para la Rehabilitación de Puerto de la Cruz. Entre 2006 y 2007 fue ingeniero técnico de la Red telecontrolada de distribución de agua para riego en Los Llanos de Aridane (La Palma).

CONSEJERÍA DE BIENESTAR SOCIAL, IGUALDAD, JUVENTUD, INFANCIA Y FAMILIAS**María de los Ángeles Bogas Gálvez - Secretaria General Técnica**

Licenciada en Derecho por la Universidad Complutense de Madrid. Su trayectoria profesional se ha desarrollado esencialmente en la Administración Pública Canaria, a la que accede como funcionaria del Cuerpo Superior de Administradores, escala Administradores Generales, el 17 de julio de 1984. En septiembre de 1996, fue nombrada Asesor Jurídico del Gabinete del Presidente del Gobierno de Canarias por un decreto del mismo, el 1 de octubre de ese año, actividad que desempeña durante tres años, posteriormente es nombrada Secretaria General Técnica de la Consejería de Educación, Cultura y Deportes, cargo que desempeña desde 1999 hasta 2005, fecha en la que pasa a ocupar la Secretaria General Técnica de la Consejería de Presidencia, Justicia y Seguridad desde el 17 de julio de 2005 hasta el 12 de julio de 2011, que es nombrada Secretaria General de Presidencia del Gobierno, cargo que ha desempeñado hasta el 21 de julio de 2015, fecha en la que es nombrada Secretaria General Técnica de la Consejería de Educación y Universidades, cargo que desempeña hasta el 25 de julio de 2019.

CONSEJERÍA DE SANIDAD**Adasat Goya González - Gerente del Hospital Universitario de Canarias**

El Sauzal (Tenerife), 1981. Licenciado en Economía por la Universidad de La Laguna. Opositor a la escala habilitados nacionales de Interventores-Tesorereros en Administraciones Públicas Locales en el procedimiento de 2006. Estudiante de Segundo ciclo de la Licenciatura de Administración y Dirección de Empresas (actualmente Grado). En su trayectoria profesional ha desarrollado tareas como consejero delegado de Servicios Municipales en la empresa El Sauzal desde 2007. En el ámbito político, entre 2007 y 2023 ha ejercido como concejal de Economía y Hacienda, Policía, Protección Civil, Transportes y Empresa Municipal en el Ayuntamiento de El Sauzal. Estibador Puertos de Tenerife en Sestife CPE desde 2006, fue coordinador de la Terminal de Contenedores de Tenerife.

Rafael Luis Martín Domínguez - Director de área de Salud de Tenerife

Licenciado en Ciencias Económicas y Empresariales por la Universidad de La Laguna. Programa de gestión directiva del Instituto de Empresa en IE Business School. En su trayectoria profesional ha ejercido como responsable de gestión de planta de envases de Tenerife de la sociedad insular Simpromi. También ha sido gerente de tratamiento y gestión ambiental en la firma Prezero Gestión de Residuos en Ferroviario Servicios, empleado de Registro de la Propiedad y de la Oficina Liquidadora del Registro de la Propiedad. En el ámbito de la enseñanza ha impartido docencia de cursos de Administrativo Personal, Administrativo Contable y Empleado de Oficina, organizados por ICFEM y MBA La Laguna.

Pablo Eguía del Río - Gerente de Servicios Sanitarios en Lanzarote

Licenciado en Medicina y Cirugía por la Universidad del País Vasco. Médico especialista en Neurología y en Medicina de Familia y Comunitaria. Máster en dirección de comunicación corporativa de EAE Business School. Ha cursado el programa de Dirección e Innovación en el sector salud del IE Business School. Ha sido presidente de la Sociedad Canaria de Neurología y miembro de la Junta Directiva de la Sociedad Española de Neurología. Desde 2008 ha ejercido como neurólogo y jefe de Neurología en el Hospital Doctor José Molina Orosa y como neurólogo en el Hospital Universitario de Gran Canaria Doctor Negrín, si bien antes ha desarrollado su labor en diferentes niveles asistenciales como en Atención Primaria y Urgencias Hospitalaria. Colaborador docente en la formación de especialistas en Neurología e investigador principal en varios estudios de investigación en el área de la Esclerosis Múltiple.

Eva Ravelo González - Directora de área de Sanidad de La Gomera

Licenciada en Pedagogía por la Universidad de La Laguna. Técnico superior en Educación Infantil en el IES Orotava y monitorea socio-cultural en el CIP La Laguna. Entre 2005 y 2020 realizó cursos sobre intervención psicológica en situaciones de crisis y sobre herramientas de autor para la generación de materiales educativos web en la ULL. Cursó estudios de prevención de riesgos laborales psicosociales, auxiliar administrativo, dinamización de actividades infantiles y discapacidad, ofimática e inglés para

atención al público. En los últimos años ha ejercido como técnica de educación infantil en el Ayuntamiento de Valle Gran Rey (La Gomera).

Esther Machín Henríquez - Directora de área de Salud de Lanzarote

Técnico profesional de Agencias de Viajes, también tiene formación en Creación y Gestión de Viajes y Eventos. Ha desarrollado su trayectoria profesional en el sector de la empresa privada vinculada con los viajes y la promoción turística en destino de productos elaborados en Canarias. En este sector ha trabajado en Viajes Timanfaya, Distribuciones LYC y Degustaciones Canarias, entre otras empresas. También ha colaborado en acciones y campañas de promoción del Cabildo Insular de Lanzarote.

Cecilia Sánchez Rodríguez - Directora de área de Salud de La Palma

Técnico Superior en Administración y Finanzas. Cuenta con formación complementaria en las especialidades de admisión, información y documentación clínica, prevención de riesgos laborales y normativa en procedimiento administrativo. En su trayectoria profesional ha ejercido las funciones de auxiliar administrativo en diversas entidades públicas y privadas como el Servicio Canario de la Salud y el Cabildo Insular de La Palma, donde hasta ahora formaba parte del servicio de Infraestructuras.

CONSEJERÍA DE AGRICULTURA, GANADERÍA, PESCA Y SOBERANÍA ALIMENTARIA

Juan Armiche Ramos Quintero - Director general de Pesca

Licenciado en Ciencias Ambientales por la Universidad de Granada, es ingeniero técnico agrícola, especialidad en Hortofruticultura y Jardinería, por la Universidad de La Laguna. Funcionario de carrera del Cuerpo de Profesores de Enseñanza Secundaria de Canarias, en la especialidad de Biología y Geología. Es técnico superior en Prevención de Riesgos Laborales y certificado del nivel B-2 en inglés por EOI de Güimar. En su trayectoria profesional ha ejercido como coordinador técnico de Medio Ambiente, Residuos y Reciclaje en el Cabildo de El Hierro y director de Calidad, Medio Ambiente y Seguridad en la constructora Fronpeca, donde realizó gestión ambiental, coordinación y planificación de la actividad e implantación del sistema de gestión de calidad y medio ambiente. Tiene plaza como profesor de secundaria en Biología y Geología en el IES San Matías (Tenerife) y ha ejercido como productor audiovisual y organizador de certámenes culturales vinculados con la difusión de su especialidad.

Publicidad



Publicidad



Otras Noticias

Ago 29, 2023

El PP recuerda al Cabildo que "ya existe el Consejo Sectorial de Turismo y las Mesas Sectoriales para debatir las cuestiones de este sector"

en [Política](#)

El Grupo Popular a través de su portavoz, Nieves Hernández, le recuerda al Presidente del Cabildo "que ya existen el Consejo...

Ago 29, 2023

Marlos Lorenzo renuncia a la Alcaldía de Tijarafe, incompatible con su nuevo cargo de Viceconsejero de Aguas

en [Política](#)

Marcos Lorenzo renuncia a la alcaldía de Tijarafe para asumir su nuevo cargo de Viceconsejero de Cohesión Territorial y...

Ago 28, 2023

El ayuntamiento capitalino abre el plazo de inscripción para las escuelas municipales de teatro, folclore y danza



Audiencia MJD 202:

1,2 millones de visita
a lo largo de 202:



venios

ociaciones,

Majadahonda Magazin



Zendoor, la clave para el buen sueño, con Narval Pharma

De acuerdo a la Sociedad Española de Neurología, 5 de cada 10 adultos no duermen bien. Además, señalan que alrededor de cuatro millones de españoles tienen algún trastorno grave del sueño o insomnio crónico. Estos datos fueron recogidos en el año 2020, sin embargo, se estima que actualmente los resultados podrían ser peores. Como consecuencia, un porcentaje de la población puede presentar problemas en el estado de ánimo, enfermedades cardiovasculares o diferentes dolencias. Para evitar estos problemas, se recomienda el uso de complementos del descanso como **Zendoor** de **Narval Pharma**.

Zendoor, un aliado para el sueño reparador

Cuando una persona no logra dormir las horas suficientes o duerme mal, la rutina se hace más difícil de cumplir. Además, se pueden desarrollar otros problemas de salud. Por esta razón, conseguir un sueño reparador es clave

para mejorar el rendimiento en diversas áreas de la vida.

Para lograrlo, el individuo debe evaluar el estado de insomnio. Si se trata de un problema crónico, es necesario visitar a un especialista. Por otra parte, si es un síntoma transitorio o tiene poco tiempo, el mercado cuenta con diversos productos para mejorar el sueño. Entre los complementos alimenticios con dicha función destaca Zendoor. Se trata de un producto compuesto por ingredientes naturales como la melisa, la pasiflora, valeriana y la amapola de california. Asimismo, contiene vitaminas B6, B9 y B12.

La mayoría de los trastornos del sueño se deben a altos niveles de tensión y nerviosismo acumulados en el cuerpo. Por ello, Zendoor tiene un funcionamiento de dos capas. La capa externa libera sus componentes en el organismo, ayudando a promover el sueño, mientras que la capa interna se ocupa de prolongar el sueño sin interrupciones a lo largo de la noche. De esta manera, **la persona puede despertar al día siguiente con una placentera sensación de bienestar.**

Además de ayudar con problemas de insomnio, **puede usarse cuando se padece *jet lag*** o problemas para dormir a causa de alguna preocupación. Cabe destacar que **no se requiere receta médica** para su consumo.

¿Dónde conseguir Zendoor?

Narval Pharma es una empresa reconocida en el sector médico y farmacéutico por el desarrollo y comercialización de cosméticos y nutracéuticos hechos con ingredientes naturales. Cada uno de sus productos se caracteriza por estar basados en una amplia etapa de investigación médica y estudios científicos. Además, pasan por un proceso de fabricación que **garantiza su calidad y seguridad.**

Y no solo crean productos efectivos, Narval Pharma garantiza que todas sus acciones tengan **poco impacto en el medioambiente, reduciendo su huella ecológica.** Asimismo, la empresa se rige por las normas GMP (Good Manufacturing Practice) y el sistema HACCP. De esta manera, transmiten **mayor confianza, responsabilidad y compromiso** a los consumidores.

En la actualidad, diversos productos con ingredientes naturales permiten alcanzar estados óptimos de bienestar y salud. No obstante, es necesario buscar proveedores certificados.



Zendoor, la clave para el buen sueño, de la mano de Narval Pharma

Por **Jaume Ocaña** - 28 agosto, 2023 08:30

De acuerdo a la Sociedad Española de Neurología, 5 de cada 10 adultos no duermen bien. Además, señalan que alrededor de cuatro millones de españoles tienen algún trastorno grave del sueño o insomnio crónico. Estos datos fueron recogidos en el año 2020, sin embargo, se estima que actualmente los resultados podrían ser peores. Como consecuencia, un porcentaje de la población puede presentar problemas en el estado de ánimo, enfermedades cardiovasculares o diferentes dolencias. Para evitar estos problemas, se recomienda el uso de complementos del descanso como **Zendoor** de **Narval Pharma**.

ZENDOOR, UN ALIADO PARA EL SUEÑO REPARADOR

Cuando una persona no logra dormir las horas suficientes o duerme mal, la rutina se hace más difícil de cumplir. Además, se pueden desarrollar otros problemas de salud. Por esta razón, conseguir un sueño reparador es clave para mejorar el rendimiento en diversas áreas de la vida.

Para lograrlo, el individuo debe evaluar el estado de insomnio. Si se trata de un problema crónico, es necesario visitar a un especialista. Por otra parte, si es un síntoma transitorio o tiene poco tiempo, el mercado cuenta con diversos productos para mejorar el sueño. Entre los complementos alimenticios con dicha función destaca Zendoor. Se trata de un producto compuesto por ingredientes naturales como la melisa, la pasiflora, valeriana y la amapola de california. Asimismo, contiene vitaminas B6, B9 y B12.

La mayoría de los trastornos del sueño se deben a altos niveles de tensión y nerviosismo acumulados en el cuerpo. Por ello, Zendoor tiene un funcionamiento de dos capas. La capa externa libera sus componentes en el organismo, ayudando a promover el sueño, mientras que la capa interna se ocupa de prolongar el sueño sin interrupciones a lo largo de la noche. De esta manera, **la persona puede despertar al día siguiente con una placentera sensación de bienestar.**

Además de ayudar con problemas de insomnio, **puede usarse cuando se padece *jet lag*** o problemas para dormir a causa de alguna preocupación. Cabe destacar que **no se requiere receta médica** para su consumo.

¿DÓNDE CONSEGUIR ZENDOOR?

Narval Pharma es una empresa reconocida en el sector médico y farmacéutico por el desarrollo y comercialización de cosméticos y nutracéuticos hechos con ingredientes naturales. Cada uno de sus productos se caracteriza por estar basados en una amplia etapa de investigación médica y estudios científicos. Además, pasan por un proceso de fabricación que **garantiza su calidad y seguridad**.

Y no solo crean productos efectivos, Narval Pharma garantiza que todas sus acciones tengan **poco impacto en el medioambiente, reduciendo su huella ecológica**. Asimismo, la empresa se rige por las normas GMP (Good Manufacturing Practice) y el sistema HACCP. De esta manera, transmiten **mayor confianza, responsabilidad y compromiso** a los consumidores.

En la actualidad, diversos productos con ingredientes naturales permiten alcanzar estados óptimos de bienestar y salud. No obstante, es necesario buscar proveedores certificados.



{DF} (HTTPS://DIARIOFINANCIERO.COM/DESTACADO/)INFORMACIÓN EMPRESARIAL (HTTPS://DIARIOFINANCIERO.COM/INFORMACION-EMPRESARIAL/)

Zendoor, el aliado para el buen sueño, con Narval Pharma



(https://diariofinanciero.com

/ads/www/delivery/ck.php?oaparams=2__bannerid=928__zoneid=33__source=https%3A%2F%2Fwww.diariofinanciero.es__cb=2e3910643c__oadest=https%3A%2F%2Fwww.air.europa.com%2Fdynamic%2Faireuropa%2F%3Fead-publisher%3Dpioneersboulevard%26ead-name%3Dpioneersboulevard-AEA_FlashOffers_20230724_ES-ES%26ead-location%3DROS-728x90%26ead-creative%3DFlashOffers-728x90%26ead-createtype%3D728x90%26ead-mediaplan%3DFlashOffers%26eurl%3Dhttps%253A%252F%252Fwww.air.europa.com%252Fes%252Fes%252Fhome%253Futm_medium%253Ddisplay%2526utm_source%252Dpioneersboulevard-ES)

De acuerdo a la Sociedad Española de Neurología, 5 de cada 10 adultos no duermen bien. Además, señalan que alrededor de cuatro millones de españoles tienen algún trastorno grave del sueño o insomnio crónico. Estos datos fueron recogidos en el año 2020, sin embargo, se estima que actualmente los resultados podrían ser peores. Como consecuencia, un porcentaje de la población puede presentar problemas en el estado de ánimo, enfermedades cardiovasculares o diferentes dolencias. Para evitar estos problemas, se recomienda el uso de complementos del descanso como Zendoor (https://www.narvalpharma.com/producto/zendoor/) de Narval Pharma (https://www.narvalpharma.com/).

Zendoor, un aliado para el sueño reparador

Cuando una persona no logra dormir las horas suficientes o duerme mal, la rutina se hace más difícil de cumplir. Además, se pueden desarrollar otros problemas de salud. Por esta razón, conseguir un sueño reparador es clave para mejorar el rendimiento en diversas áreas de la vida.

1/6	<p>Banco Santander está adherido al Fondo de Garantía de Crédito. Para depósitos en dinero el importe máximo garantizado es de 100.000 euros por depositante en cada entidad de crédito.</p>
<p>Este número es indicativo del riesgo del producto siendo: 1/6 indicativo de menor riesgo y 6/6 de mayor riesgo.</p>	

CUENTA ONLINE **LA QUIERO**

Para lograrlo, el individuo debe evaluar el estado de insomnio. Si se trata de un problema crónico, es necesario visitar a un especialista. Por otra parte, si es un síntoma transitorio o tiene poco tiempo, el mercado cuenta con diversos productos para mejorar el sueño. Entre los complementos alimenticios con dicha función destaca Zendoor. Se trata de un producto compuesto por ingredientes naturales como la melisa, la pasiflora, valeriana y la amapola de california. Asimismo, contiene vitaminas B6, B9 y B12.

La mayoría de los trastornos del sueño se deben a altos niveles de tensión y nerviosismo acumulados en el cuerpo. Por ello, Zendoor tiene un funcionamiento de dos capas. La capa externa libera sus componentes en el organismo, ayudando a promover el sueño, mientras que la capa interna se ocupa de prolongar el sueño sin interrupciones a lo largo de la noche. De esta manera, **la persona puede despertar al día siguiente con una placentera sensación de bienestar.**



(https://diariofinanciero.com/ads/www/delivery

/ck.php?oaparams=2__bannerid=931__zoneid=77__source=https%3A%2F%2Fwww.diariofinanciero.es__cb=bfa9be75ae__oadest=https%3A%2F%2Fwww.air.europa.com%2Fdynamic%2Faireuropa%2F%3Fead-publisher%3Dpioneersboulevard%26ead-name%3Dpioneersboulevard-AEA_FlashOffers_20230724_ES-ES%26ead-location%3DROS-600x600%26ead-creative%3DFlashOffers-600x600%26ead-createtype%3D600x600%26ead-mediaplan%3DFlashOffers%26eurl%3Dhttps%253A%252F%252Fwww.air.europa.com%252Fes%252Fes%252Fhome%253Futm_medium%253Ddisplay%2526utm_source%252Dpioneersboulevard%2526utm_campaign%253D)

Además de ayudar con problemas de insomnio, **puede usarse cuando se padece jet lag** o problemas para dormir a causa de alguna preocupación. Cabe destacar que **no se requiere receta médica** para su consumo.

¿Dónde conseguir Zendoor?

Narval Pharma es una empresa reconocida en el sector médico y farmacéutico por el desarrollo y comercialización de cosméticos y



(https://diariofinanciero.com/el-ibex-35-se-revaloriza-un-07-en-la-semana-y-se-mantiene-en-los-9-300-puntos-tras-escuchar-a-powell/)

El Ibex 35 se revaloriza un 0,7% en la semana y se mantiene en los 9.300 puntos tras escuchar a Powell (https://diariofinanciero.com/el-ibex-35-se-revaloriza-un-07-en-la-semana-y-se-mantiene-en-los-9-300-puntos-tras-escuchar-a-powell/)

El Ibex 35 ha dado la semana por finalizada con un avance del 0,76%, lo que le ha llevado a situarse en los 9.338,9

REDACCION: https://www.diariofinanciero.com/redaccion/ AGOSTO 25, 2023 11:00 AM (UTC+02:00) (https://www.diariofinanciero.com/redaccion/)

{DF} • LEÍDAS

Opiniones de Ceasfor y sus 3 cursos con más salidas profesionales (https://diariofinanciero.com/opiniones-de-ceasfor-y-sus-3-cursos-con-mas-salidas-profesionales/)

COMUNICADOS (https://diariofinanciero.com/comunicados/)



Economía afirma que la EPA muestra resultados favorables en el empleo (https://diariofinanciero.com/economia-afirma-que-la-epa-muestra-resultados-favorables-en-el-empleo/)

ECONOMÍA (https://diariofinanciero.com/economia/)

NACIONAL (https://diariofinanciero.com/politica-nacional-politica/)

Arval España nombra a Yvonne Sweeting, nueva directora de Recursos Humanos y Comunicación Interna (https://diariofinanciero.com/arval-espana-nombra-a-yvonne-sweeting-nueva-directora-de-recursos-humanos-y-comunicacion-interna/)

NOMBRAMIENTOS (https://diariofinanciero.com/nombramientos/)

ÚLTIMAS NOTICIAS (https://diariofinanciero.com/ultimas-noticias/)

GooApps desarrolla una calculadora gratuita de productos digitales en salud, deporte y bienestar general (https://diariofinanciero.com/goapps-desarrolla-una-calculadora-gratuita-de-productos-digitales-en-salud-deporte-y-bienestar-general/)

INFORMACIÓN EMPRESARIAL (https://diariofinanciero.com/informacion-empresarial/)

Últimos detalles de cómo será el nuevo Fiat Panda, que llegará en 2024 (https://diariofinanciero.com/ultimos-detalles-de-como-sera-el-nuevo-fiat-panda-que-llegara-en-2024/)

MISCELÁNEA (https://diariofinanciero.com/miscelanea/)

ÚLTIMAS NOTICIAS (https://diariofinanciero.com/ultimas-noticias/)

{DF} DiarioFinanciero (https://diariofinanciero.com)

Avenida de Atenas nº135 28232 Las Rozas (Madrid)

redaccion@diariofinanciero.com (https://diariofinanciero.com/redaccion@diariofinanciero.com)

eb co n@

co m dia

m /d_ rion

m fina na

nci nci

(https://www.diariocomo.es/)

co m

/)

CÓMO! CORPORATE (https://www.revistacorporate.com)

[m+d] MERCADO DEPORTIVO (https://www.mercadodeportivo.com/)

Edición Limitada (https://www.edicionlimitada.es/)

Quiénes somos Política de privacidad Aviso legal Política de cookies Contacto